



ДЕРЖАВНА СЛУЖБА УКРАЇНИ З ПИТАНЬ ГЕОДЕЗІЇ КАРТОГРАФІЇ ТА КАДАСТРУ
ГОЛОВНЕ УПРАВЛІННЯ ДЕРЖГЕОКАДАСТРУ У ЧЕРНІГІВСЬКІЙ ОБЛАСТІ

АЛЬБОМ-АТЛАС
(КАРТОГРАФІЧНИЙ МАТЕРІАЛ – ІНДЕКСНА КАДАСТРОВА КАРТА)
ПО ОКРЕМИХ ЗАРЕЗЕРВОВАНИХ ЗЕМЕЛЬНИХ ДІЛЯНКАХ
ДЛЯ УЧАСНИКІВ
АНТИТЕРОРИСТИЧНОЇ ОПЕРАЦІЇ
НА ТЕРИТОРІЇ ЧЕРНІГІВСЬКОЇ ОБЛАСТІ

м. ЧЕРНІГІВ 2015

**Довідка по Чернігівській області
стосовно земельних ділянок, які можуть бути
передані учасникам антитерористичної операції**

На сьогодні звернулось з клопотанням/заявою на отримання земельної ділянки у

власність **2413** учасників антитерористичної операції.

Загальна площа земельних ділянок, які можуть бути передані

учасникам антитерористичної операції **1173,75 га**, з них:

для будівництва жилого будинку **77,35 га**;

для ведення садівництва **55,00 га**;

для дачного будівництва --- га;

для ведення особистого селянського господарства **1041,40 га**.

*Рубанська сільська рада, Бахмацького району Чернігівської області
площа 20,0 га для ведення особистого селянського господарства*



 - зарезервована земельна ділянка  - земельні ділянки надані у власність або користування

Фастовецька сільська рада, Бахмацького району Чернігівської області
площа 6 га для ведення особистого селянського господарства

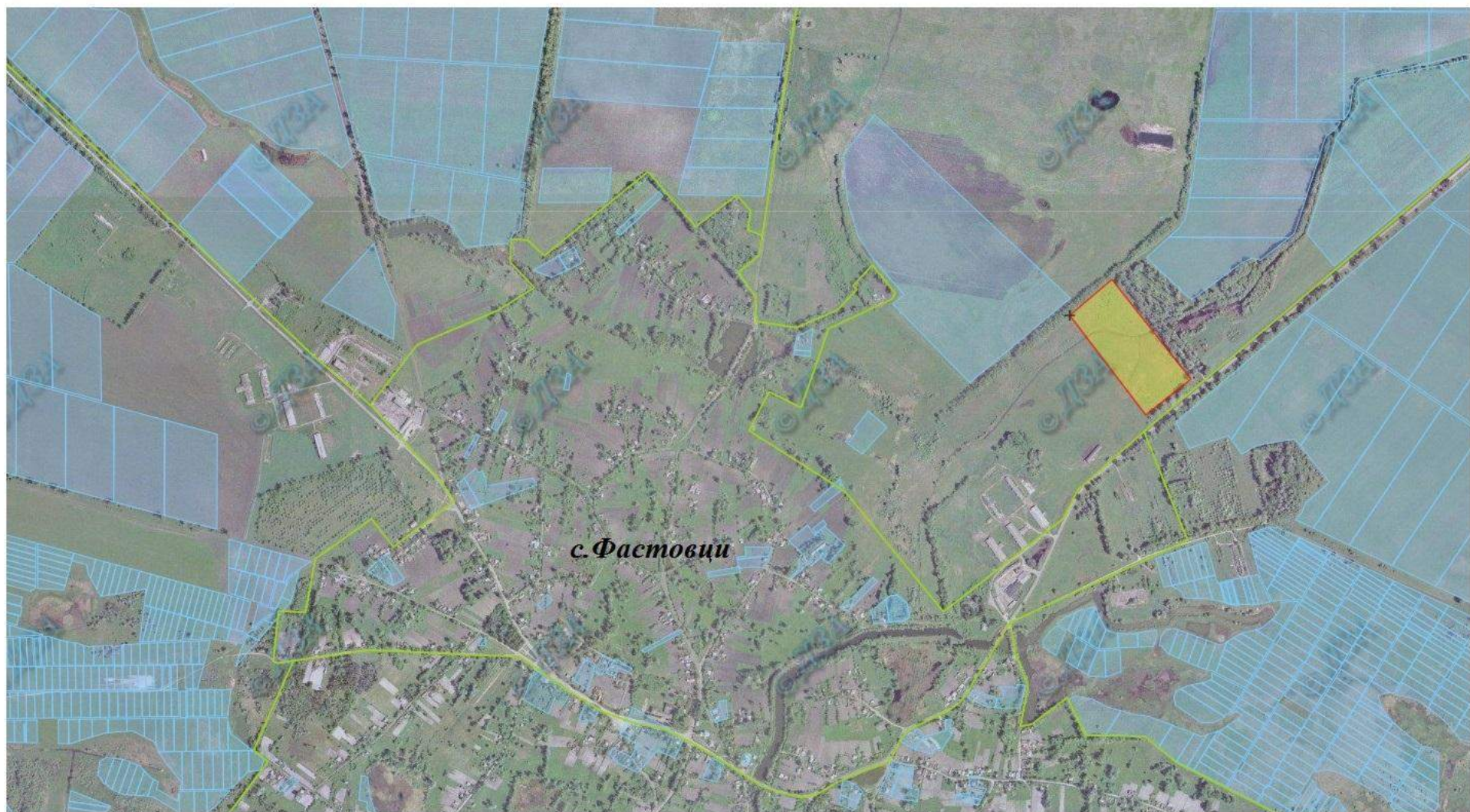

 - зарезервована земельна ділянка  - земельні ділянки надані у власність або користування

*Дмитрівська селищна рада Бахмацького району Чернігівської області
площа 14,0 га для ведення особистого селянського господарства*

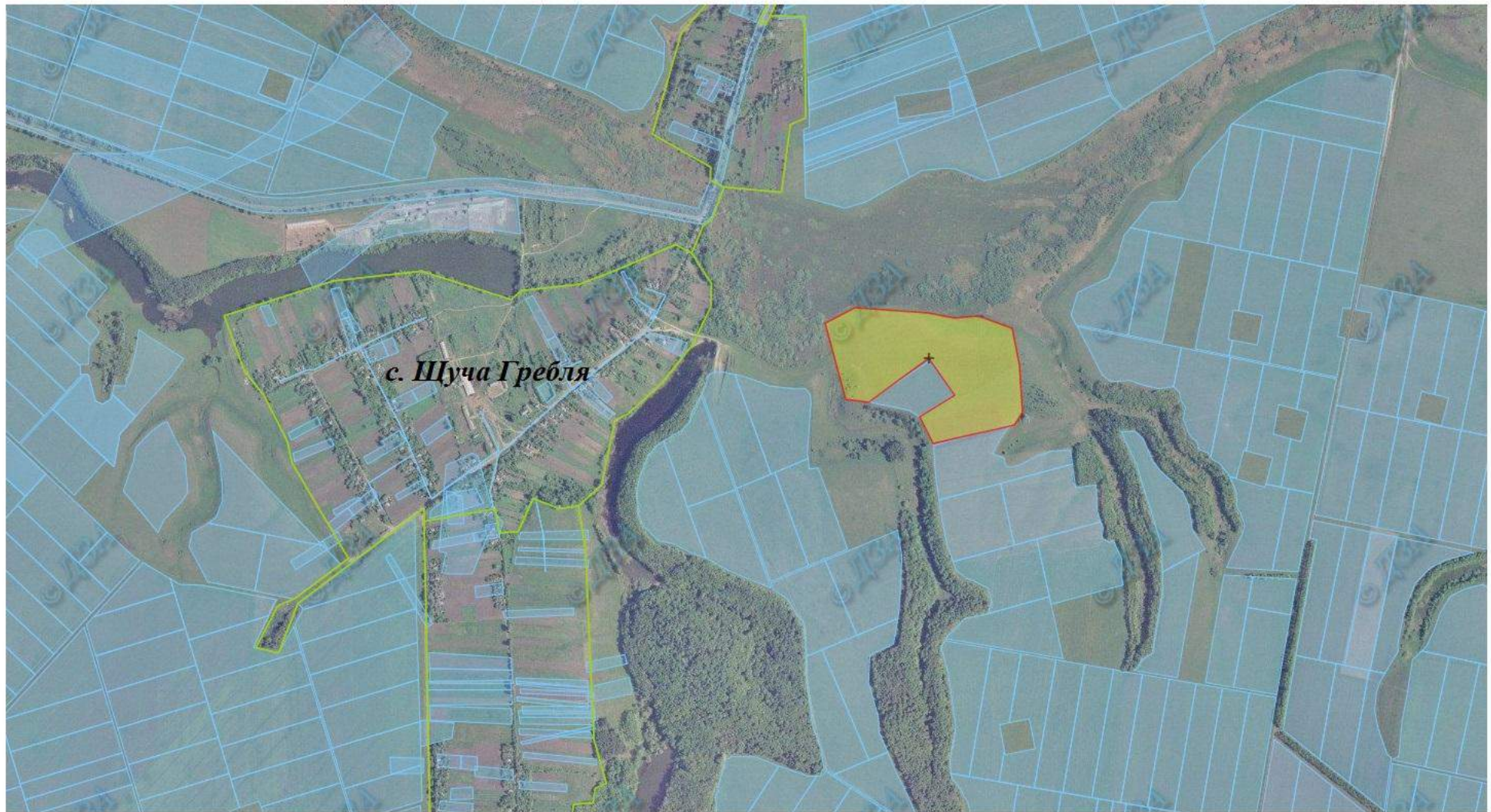

 - зарезервована земельна ділянка  - земельні ділянки надані у власність або користування

Курінська сільська рада, Бахмацького району Чернігівської області
площа 4,0 га для ведення особистого селянського господарства

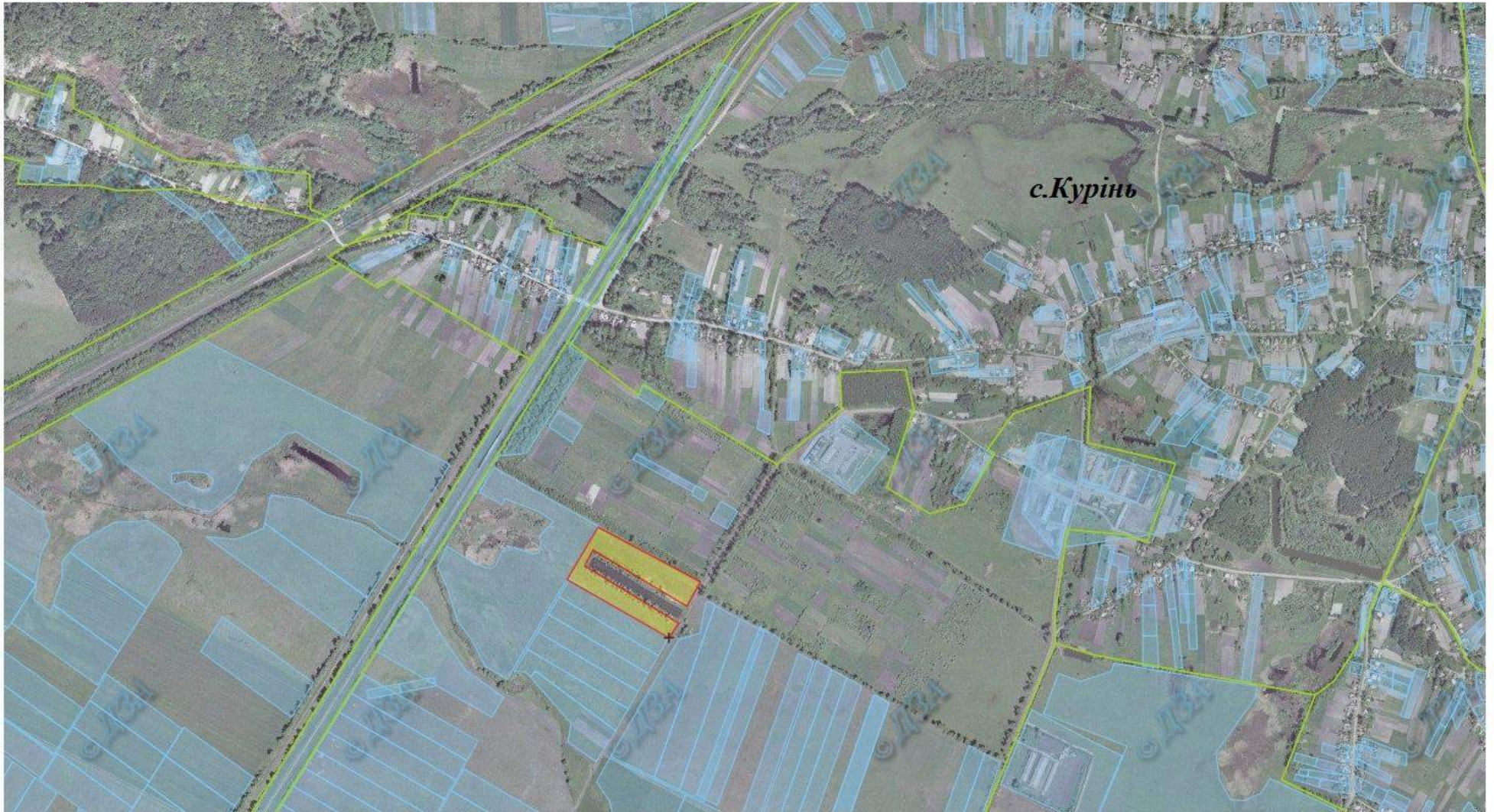

 - зарезервована земельна ділянка  - земельні ділянки надані у власність або користування

Курінська сільська рада, Бахмацького району Чернігівської області

Площа 8,0 га для ведення особистого селянського господарства



 - зарезервована земельна ділянка

 - земельні ділянки надані у власність або користування

Курінська сільська рада, Бахмацького району Чернігівської області

Площа 7,0 га для ведення особистого селянського господарства



- зарезервована земельна ділянка

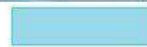

- земельні ділянки надані у власність або користування

*Гайворонська сільська рада, Бахмацького району Чернігівської області
площа 9,0 га для ведення особистого селянського господарства*

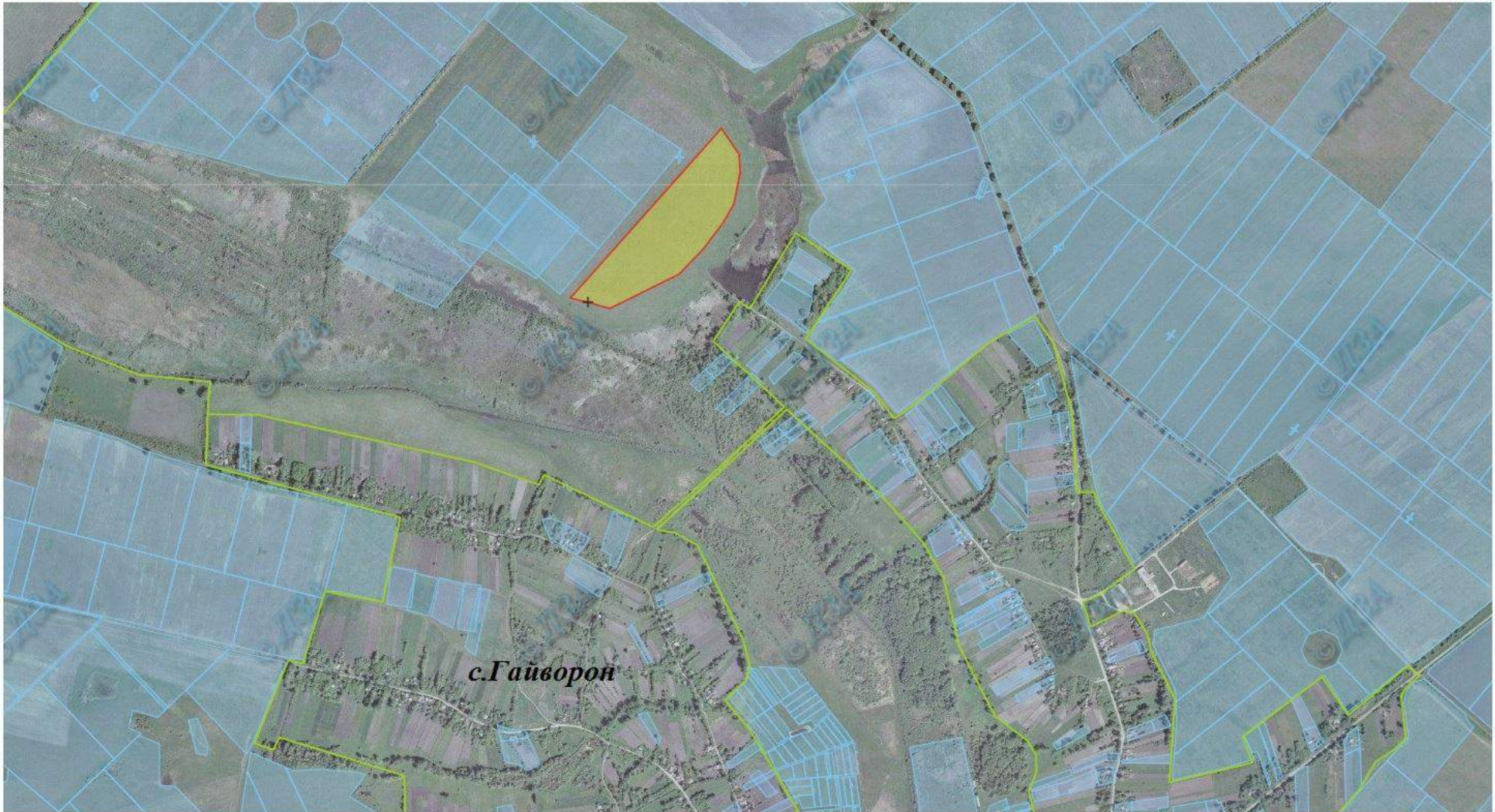

 - зарезервована земельна ділянка  - земельні ділянки надані у власність або користування

*Бобровицька міська рада Бобровицького району Чернігівської області
площею 6,0 га для ведення індивідуального садівництва*

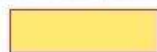

- зарезервована земельна ділянка



- земельні ділянки надані у власність або користування

Старобасанська сільська рада Бобровицького району Чернігівської області площею 23,0 для ведення особистого селянського господарства



 - зарезервована земельна ділянка

 - земельні ділянки надані у власність або користування

Новобиківська сільська рада Бобровицького району Чернігівської області площею 4,0 га для ведення особистого селянського господарства

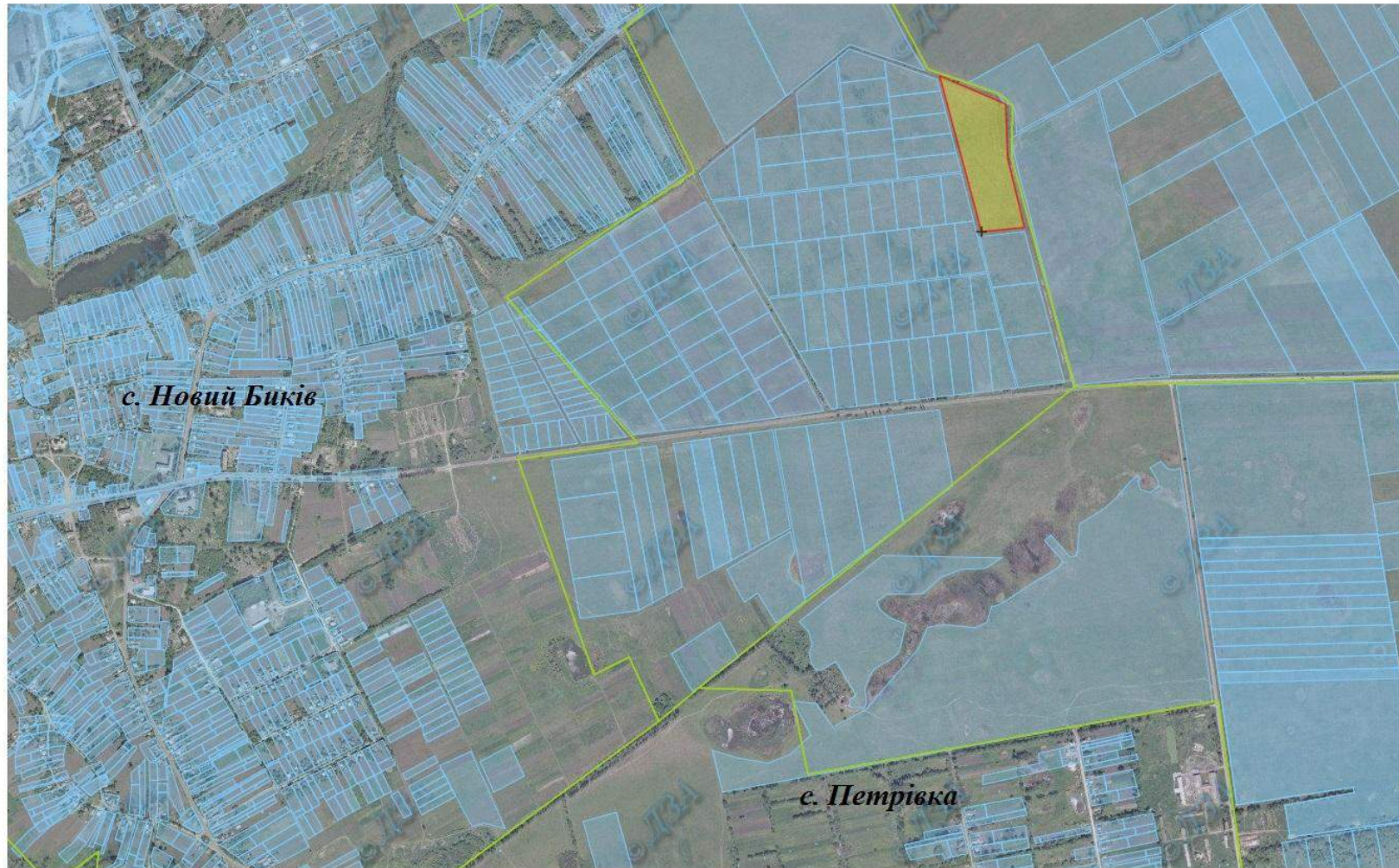

 - зарезервована земельна ділянка  - земельні ділянки надані у власність або користування

*Браницька сільська рада Бобровицького району Чернігівської області
площею 4,0 га для ведення особистого селянського господарства*

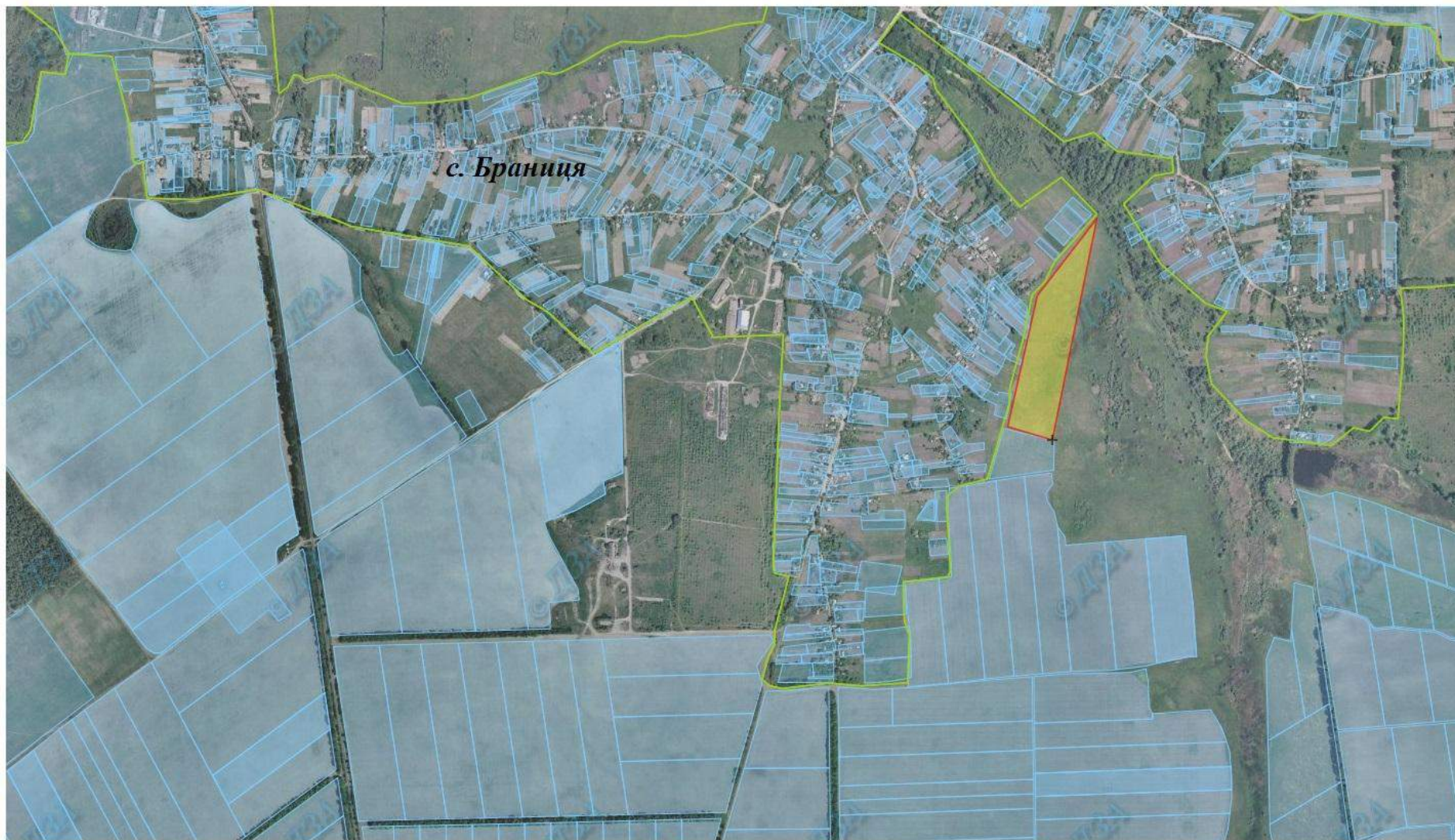

 - зарезервована земельна ділянка  - земельні ділянки надані у власність або користування

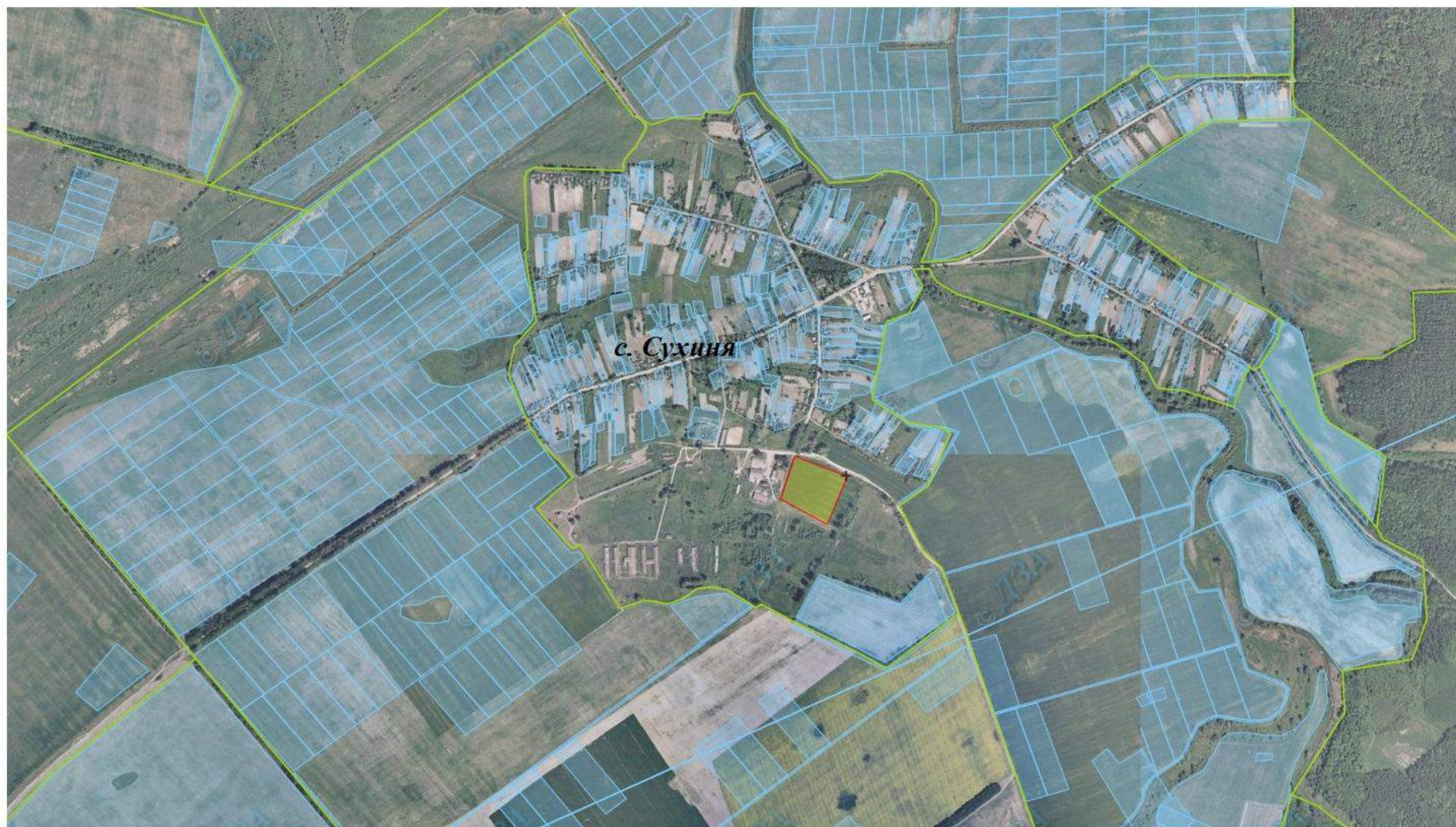

*Сухинська сільська рада Бобровицького району Чернігівської області
площею 2,0 га для ведення особистого селянського господарства*

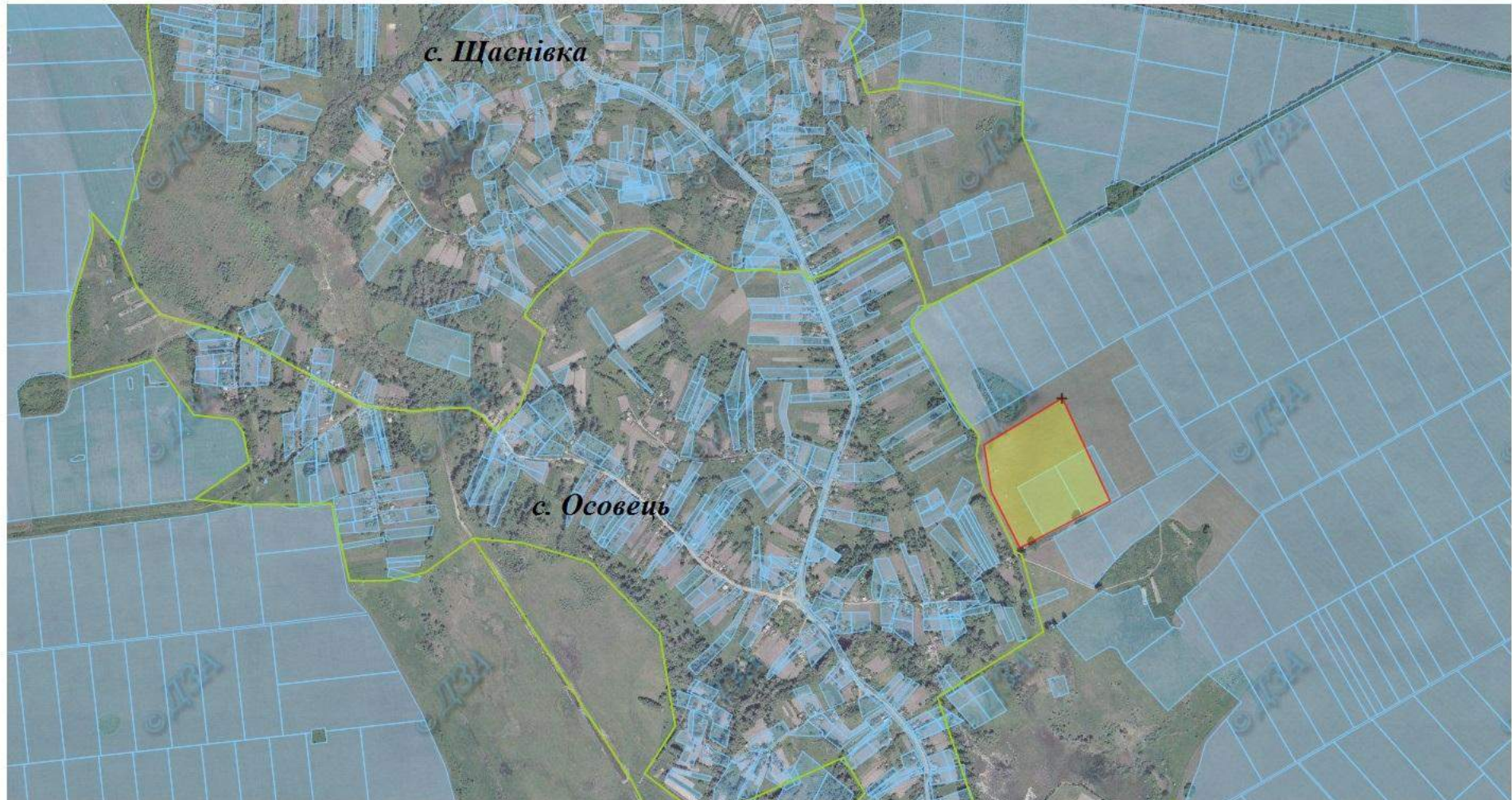

 - зарезервована земельна ділянка  - земельні ділянки надані у власність або користування

*Щаснівська сільська рада Бобровицького району Чернігівської області
площею 6,0 га для ведення особистого селянського господарства*



 - зарезервована земельна ділянка  - земельні ділянки надані у власність або користування

*Новобасанська сільська рада Бобровицького району Чернігівської області
площею 4,0 га для ведення особистого селянського господарства*



 - зарезервована земельна ділянка  - земельні ділянки надані у власність або користування

*Берестовецька сільська рада Борзнянського району
Чернігівської області площею 15,0 га ддля ведення
особистого селянського господарства*



- зарезервована земельна ділянка



- земельні ділянки надані у власність або користування

*Головеньківська сільська рада Борзнянського району
Чернігівської області площею 20,0 га для ведення
особистого селянського господарства*

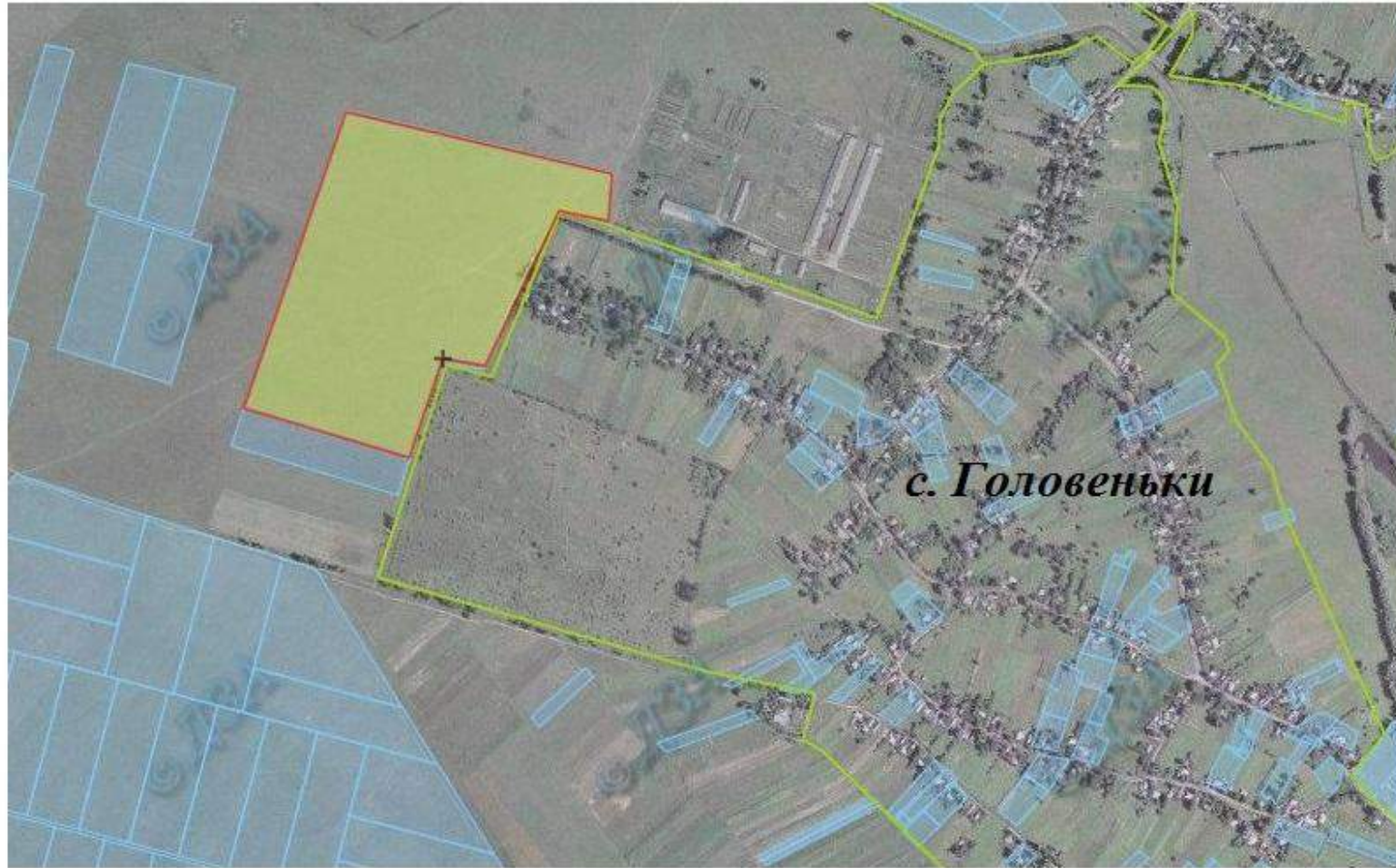

- зарезервована земельна ділянка



- земельні ділянки надані у власність або користування

*Озерянська сільська рада Варвинського району
Чернігівської області площею 10,0 га для
особистого селянського господарства*

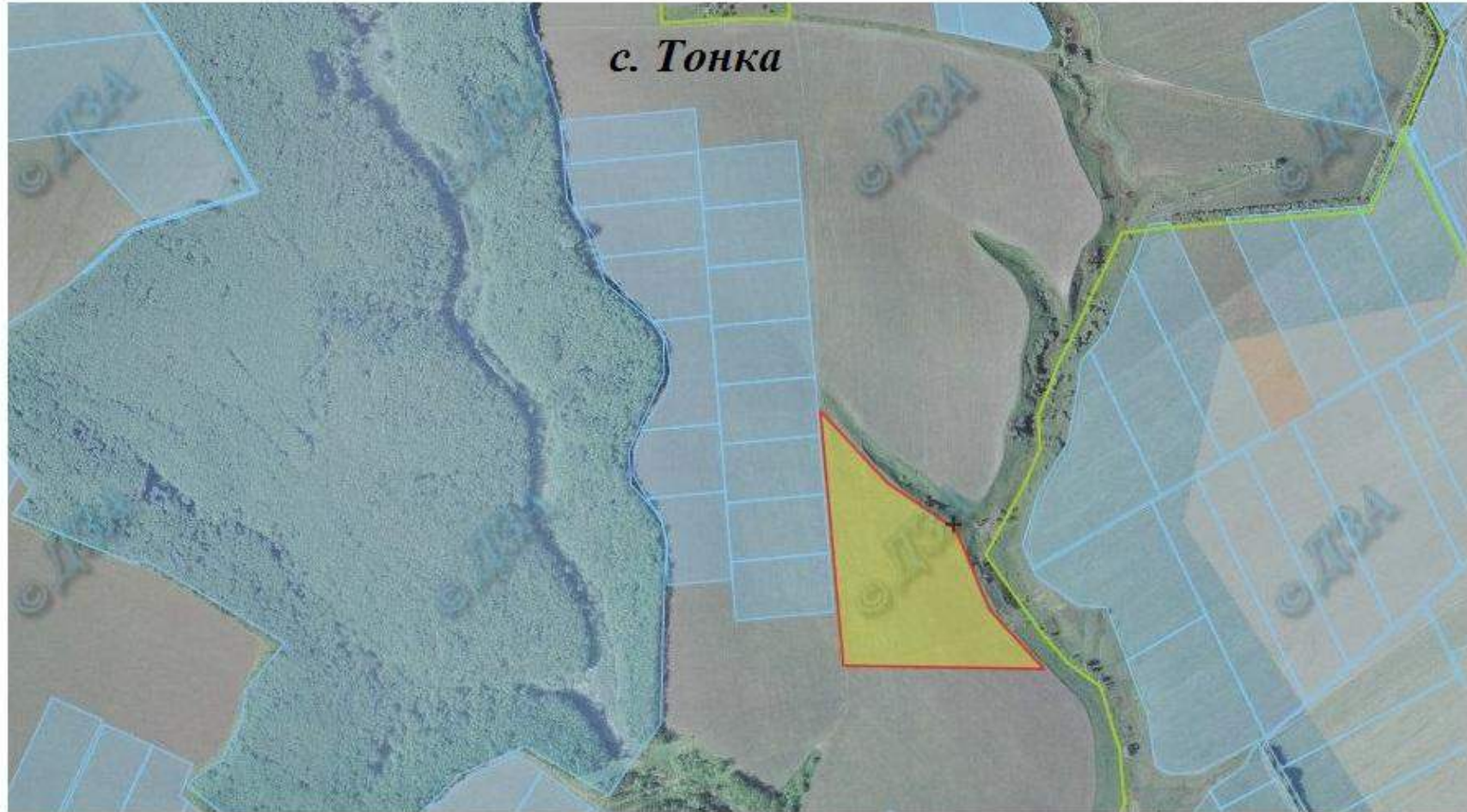

- зарезервована земельна ділянка



- земельні ділянки надані у власність або користування

*Озерянська сільська рада Варвинського району
Чернігівської області площею 32,0 га для ведення
особистого селянського господарства*

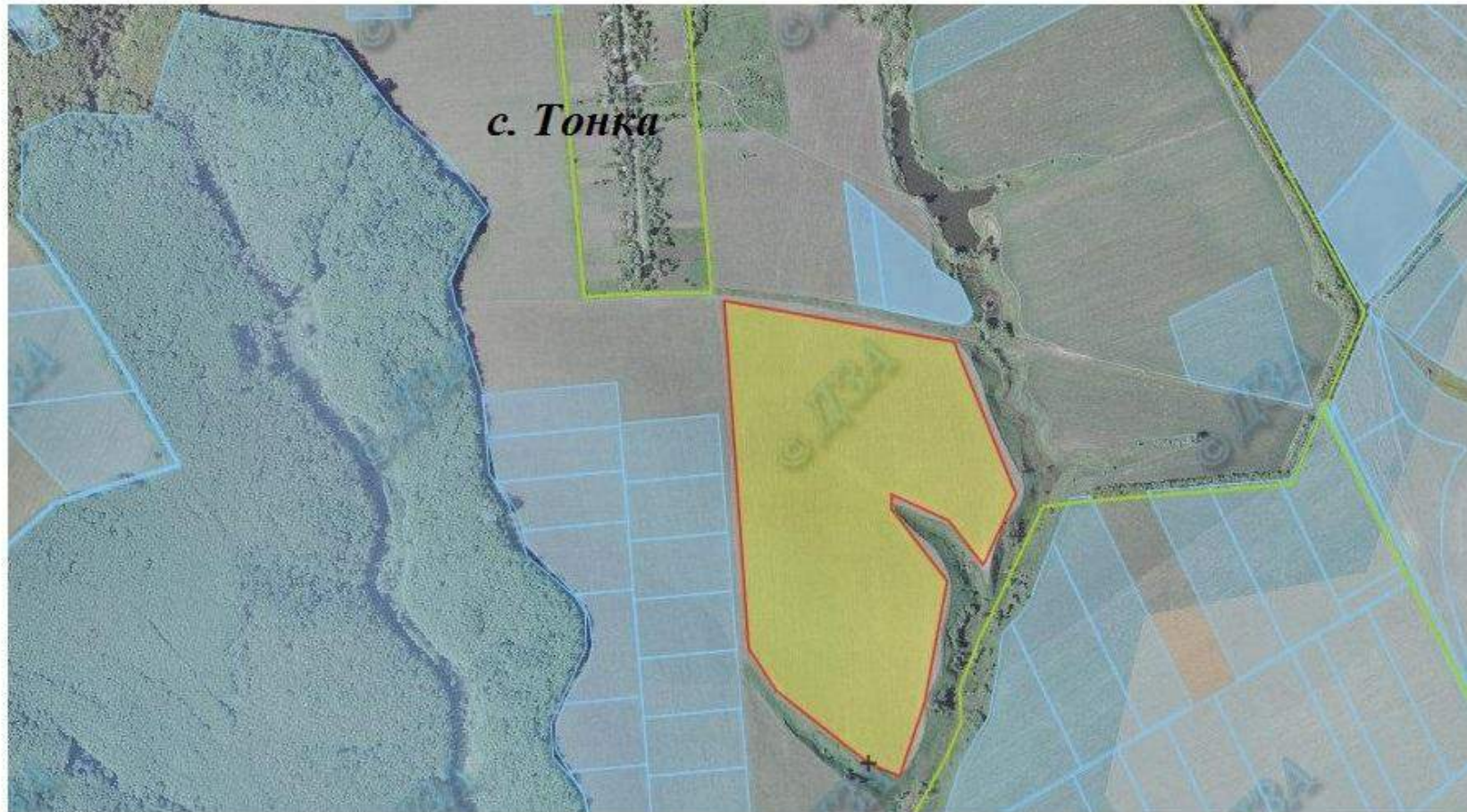

 - зарезервована земельна ділянка  - земельні ділянки надані у власність або користування

*Гнідинцівська сільська рада Варвинського району Чернігівської області
площею 9,0 га для ведення особистого селянського господарства*



- зарезервована земельна ділянка



- земельні ділянки надані у власність або користування

*Гнідинська сільська рада Варвинського району Чернігівської області
площею 15,0 га для ведення особистого селянського господарства*



- зарезервована земельна ділянка



- земельні ділянки надані у власність або користування

Поліська сільська рада, Городнянського району Чернігівської області
площа 0,8 га для будівництва і обслуговування жилого будинку, господарських будівель і споруд



 - зарезервована земельна ділянка  - земельні ділянки надані у власність або користування

Хрипівська сільська рада, Городнянського району Чернігівської області
площа 2,6 га для будівництва і обслуговування жилого будинку, господарських будівель і споруд



 - зарезервована земельна ділянка  - земельні ділянки надані у власність або користування

Хрипівська сільська рада, Городнянського району Чернігівської області
площа 7,0 га для ведення особистого селянського господарства

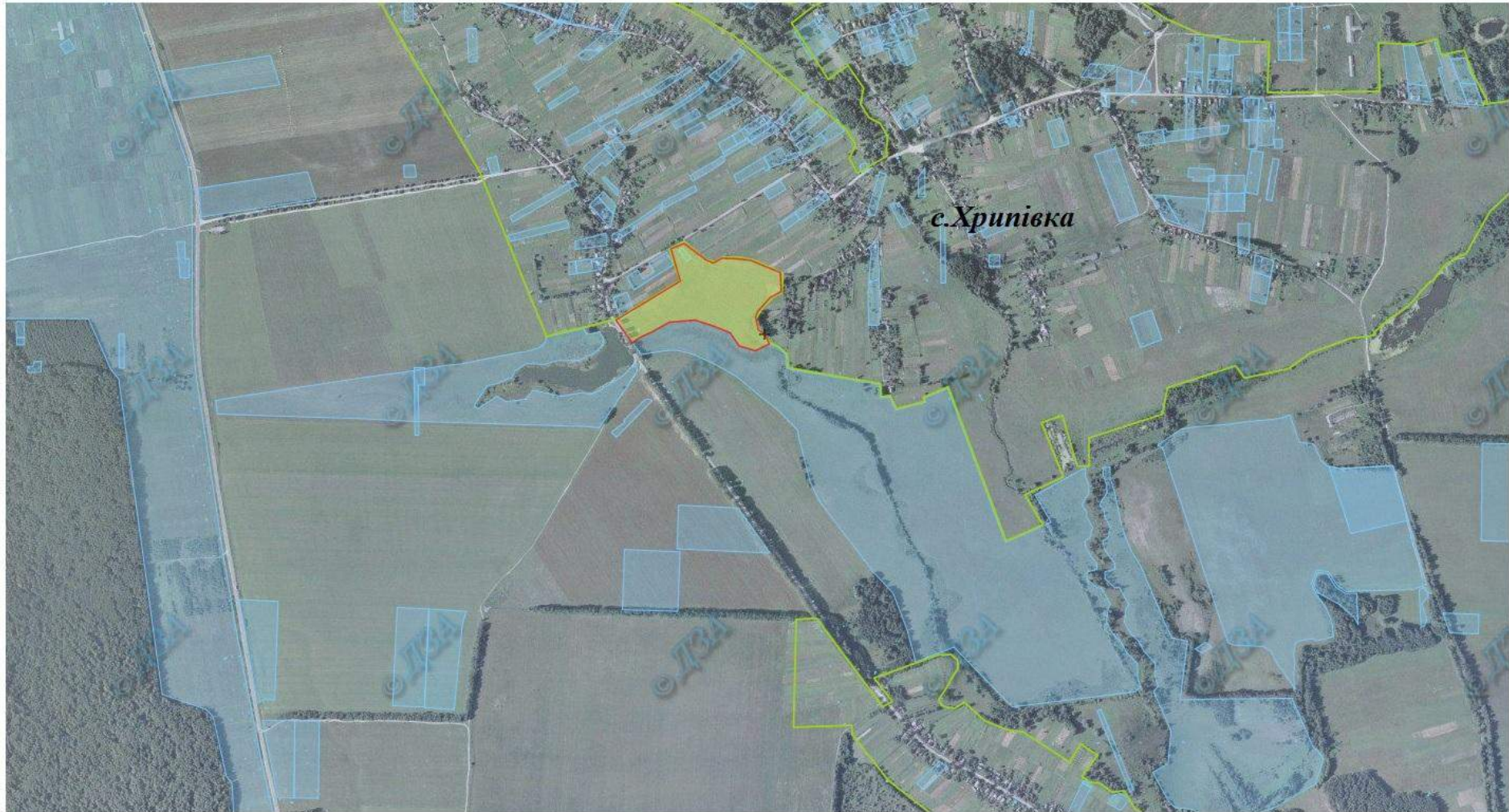

 - зарезервована земельна ділянка  - земельні ділянки надані у власність або користування

*Хоробицька сільська рада, Городнянського району Чернігівської області
площа 12,0 га для ведення особистого селянського господарства*



 - зарезервована земельна ділянка

 - земельні ділянки надані у власність або користування

*Будянська сільська рада Ічнянського району Чернігівської області
площею 6,5 га для ведення особистого селянського господарства*



с. Буди



- зарезервована земельна ділянка



- земельні ділянки надані у власність або користування

*Гужівська сільська рада Ічнянського району Чернігівської області
площею 8,0 га для ведення особистого селянського господарства*

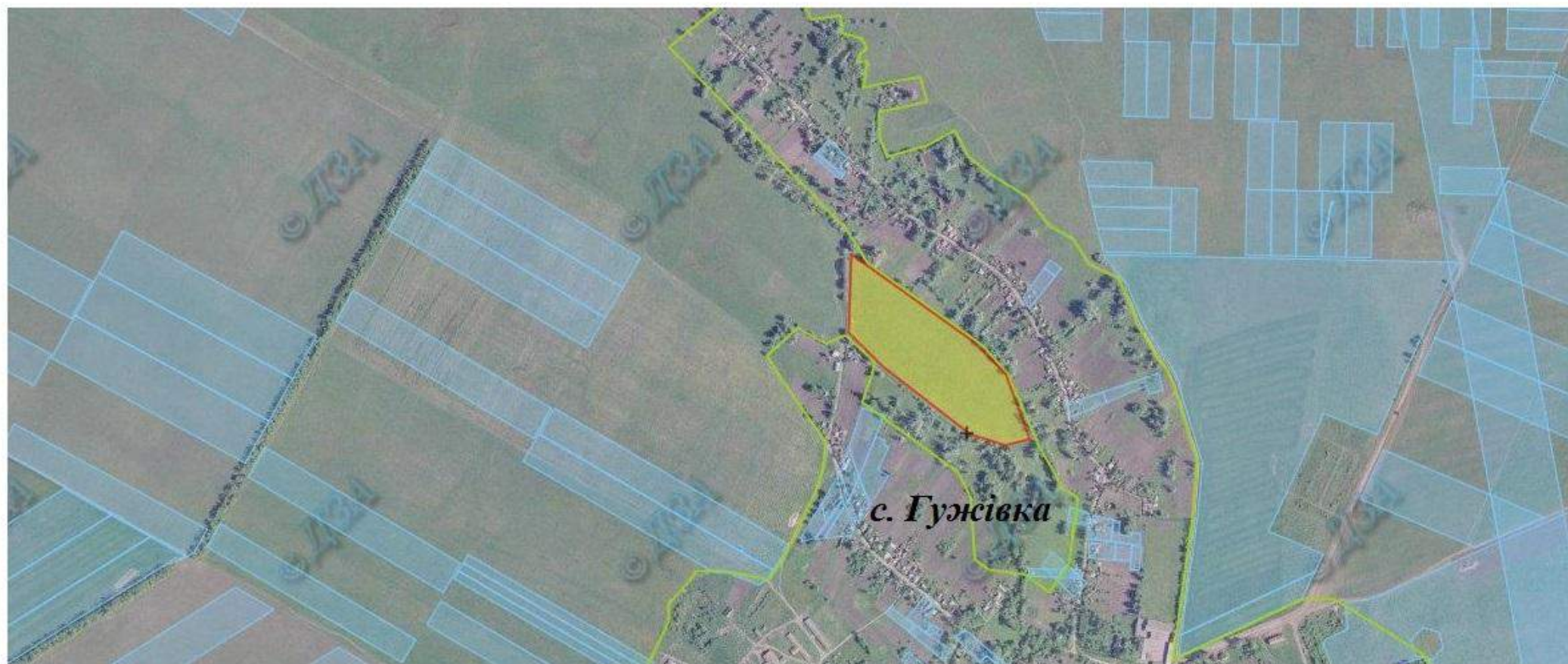

 - зарезервована земельна ділянка  - земельні ділянки надані у власність або користування

*Гмирянська сільська рада Ічнянського району Чернігівської області
площею 6,0 га для ведення особистого селянського господарства*



 - зарезервована земельна ділянка  - земельні ділянки надані у власність або користування

*Заудайська сільська рада Ічнянського району Чернігівської області
площею 4,0 га для ведення особистого селянського господарства*



- зарезервована земельна ділянка



- земельні ділянки надані у власність або користування

*Іваницька сільська рада Ічнянського району Чернігівської області
площею 6,0 га для ведення особистого селянського господарства*



 - зарезервована земельна ділянка  - земельні ділянки надані у власність або користування

*Ічнянська міська рада Ічнянського району Чернігівської області
площею 2,0 га для ведення особистого селянського господарства*



 - зарезервована земельна ділянка  - земельні ділянки надані у власність або користування

Рожнівська сільська рада Ічнянського району Чернігівської області площею 5,0 га для ведення особистого селянського господарства



 - зарезервована земельна ділянка

 - земельні ділянки надані у власність або користування

*Сезьківська сільська рада Ічнянського району Чернігівської області
площею 13,0 га для ведення особистого селянського господарства*

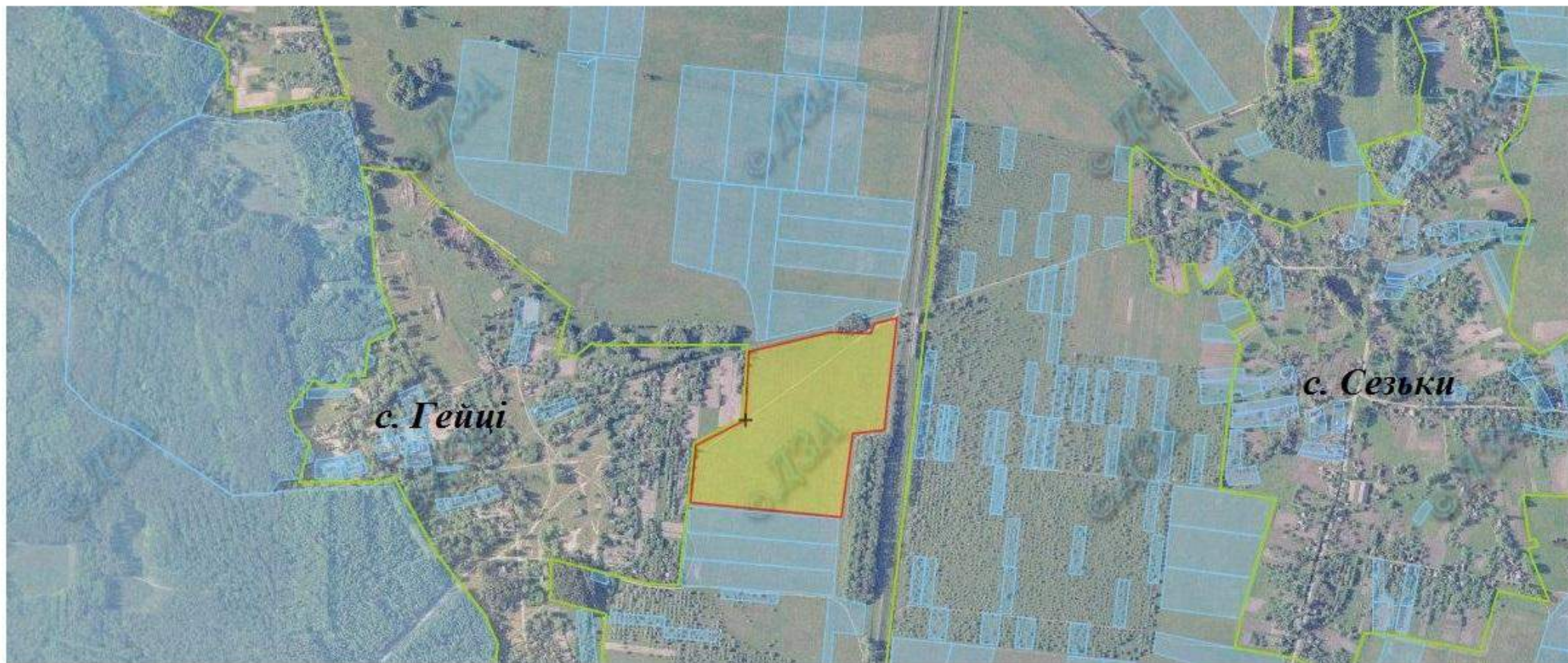

- зарезервована земельна ділянка

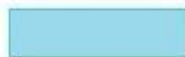

- земельні ділянки надані у власність або користування

*Тростянецька сільська рада Ічнянського району Чернігівської області
площею 11,0 га для ведення особистого селянського господарства*



- зарезервована земельна ділянка



- земельні ділянки надані у власність або користування

*Южененська сільська рада Ічнянського району Чернігівської області
площею 4,0 га для ведення особистого селянського господарства*

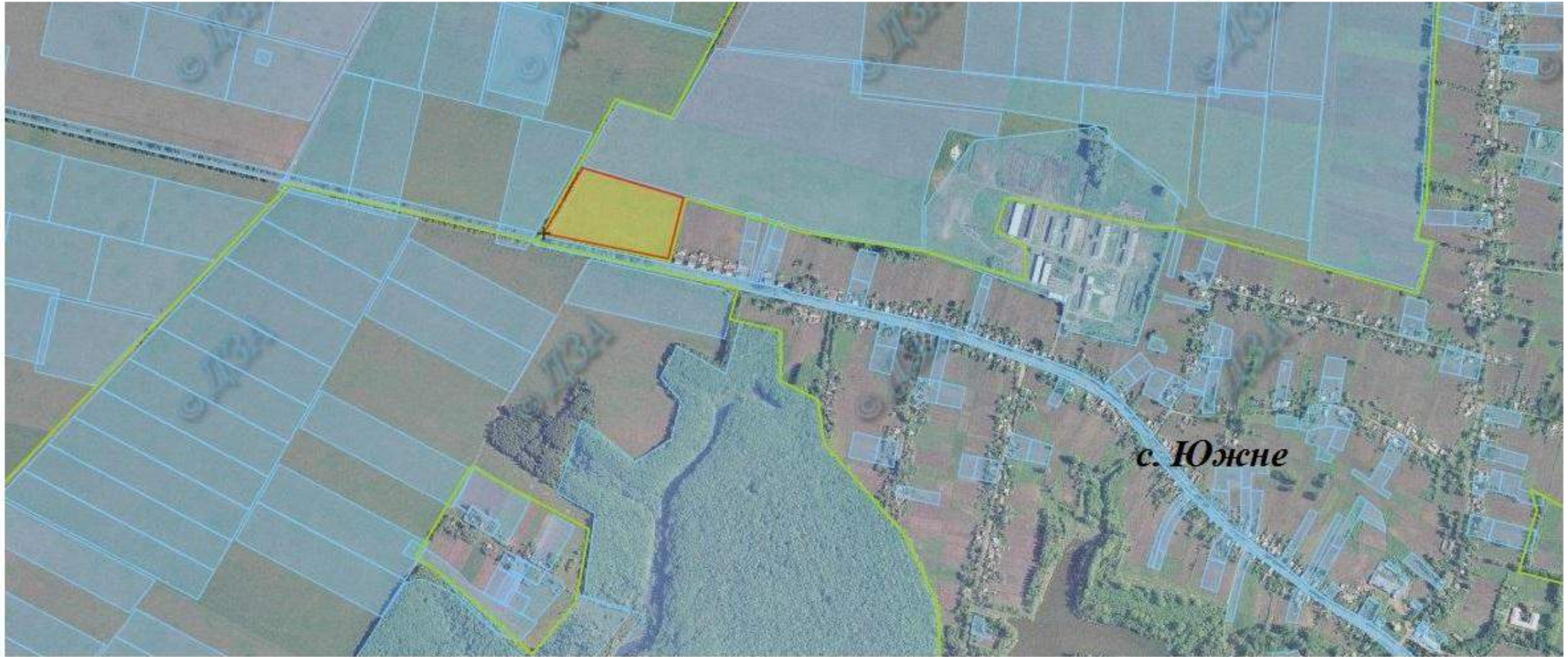

- зарезервована земельна ділянка



- земельні ділянки надані у власність або користування

*Бобруйківська сільська рада, Козелецького району Чернігівської області
площа 4,9 га для ведення особистого селянського господарства*



 - зарезервована земельна ділянка  - земельні ділянки надані у власність або користування

*Данівська сільська рада, Козелецького району Чернігівської області
площа 37,1 га для ведення особистого селянського господарства*

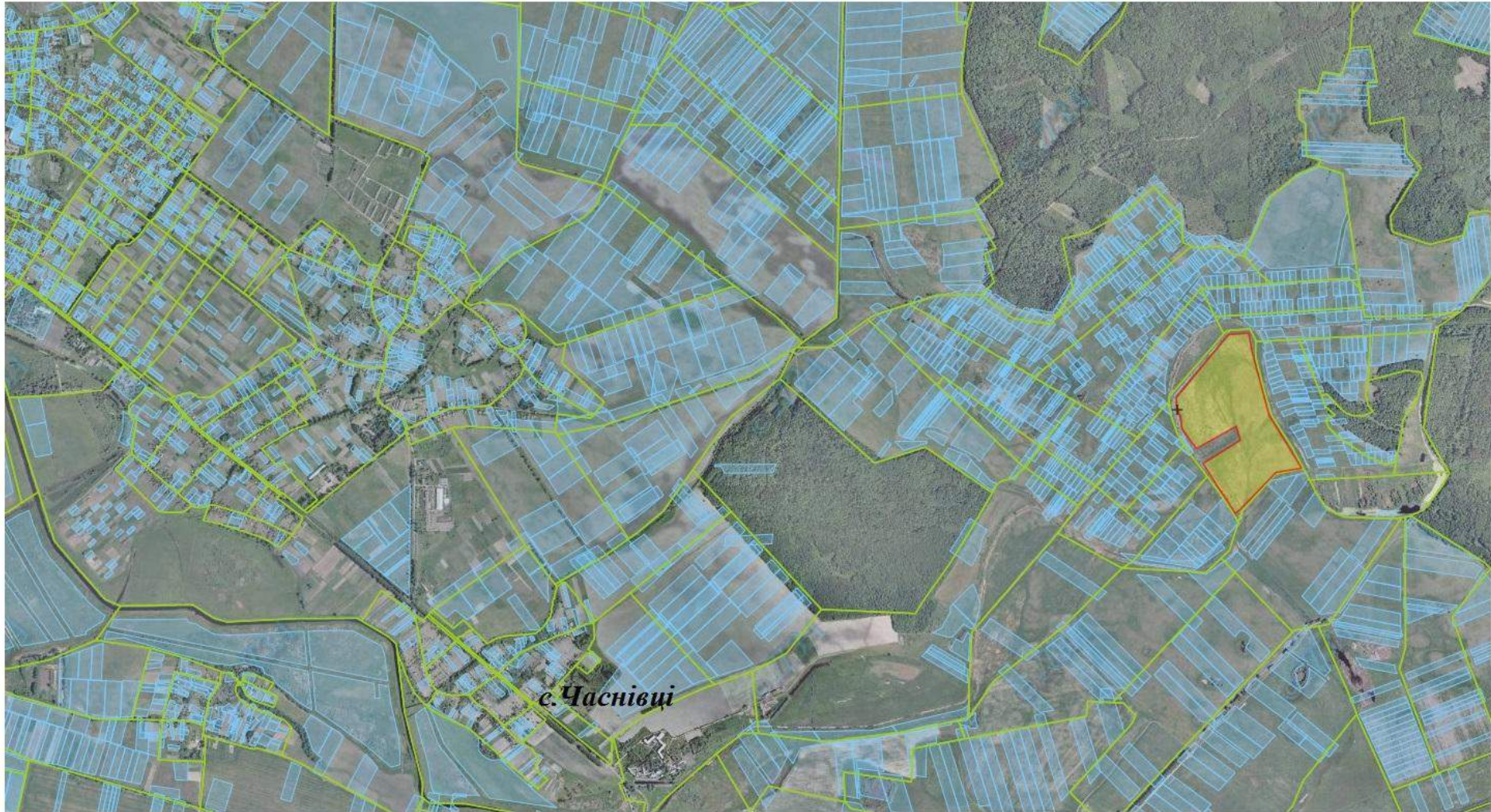

 - зарезервована земельна ділянка  - земельні ділянки надані у власність або користування

*Євминська сільська рада, Козелецького району Чернігівської області
площа 10,9 га для ведення особистого селянського господарства*



 - зарезервована земельна ділянка  - земельні ділянки надані у власність або користування

*Карпилівська сільська рада, Козелецького району Чернігівської області
площа 9,3 га для ведення особистого селянського господарства*



 - зарезервована земельна ділянка  - земельні ділянки надані у власність або користування

*Озерненська сільська рада, Козелецького району Чернігівської області
площа 2,8 га для ведення особистого селянського господарства*

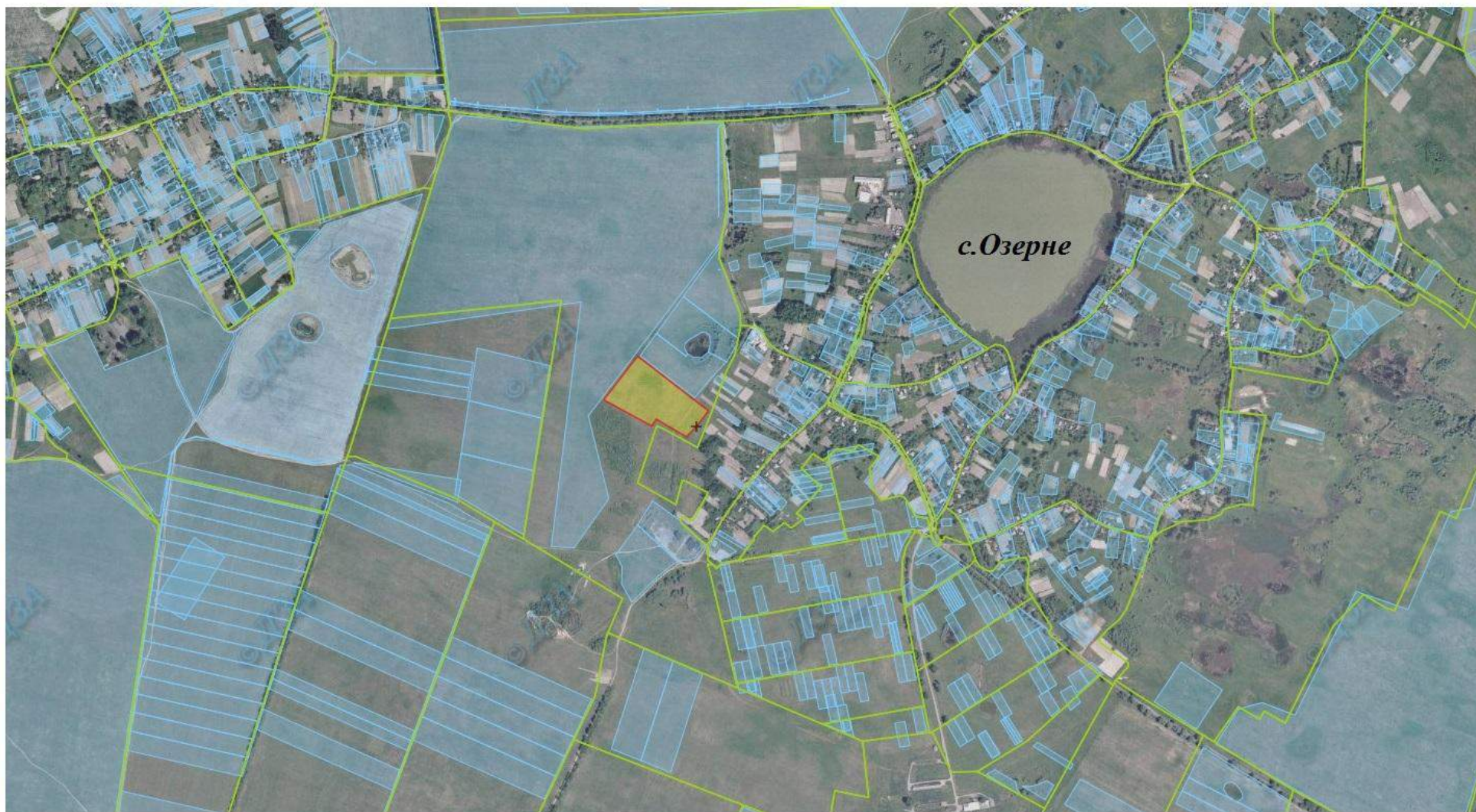

 - зарезервована земельна ділянка  - земельні ділянки надані у власність або користування

*Сираївська сільська рада, Козелецького району Чернігівської області
площа 6,2 га для ведення особистого селянського господарства*



- зарезервована земельна ділянка



- земельні ділянки надані у власність або користування

*Городищенська сільська рада, Коропського району Чернігівської області
площа 7,1 га для ведення особистого селянського господарства*



 - зарезервована земельна ділянка  - земельні ділянки надані у власність або користування

*Вишеньківська сільська рада, Коропського району Чернігівської області
площа 20,2 га для ведення особистого селянського господарства*



 - зарезерована земельна ділянка  - земельні ділянки надані у власність або користування

*Жовтнева сільська рада, Коропського району Чернігівської області
площа 1,9 га для ведення особистого селянського господарства*

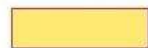

- зарезервована земельна ділянка



- земельні ділянки надані у власність або користування

*Жовтнева сільська рада, Коропського району Чернігівської області
площа 1,7 га для ведення особистого селянського господарства*



 - зарезервована земельна ділянка  - земельні ділянки надані у власність або користування

*Райгородоцька сільська рада, Коропського району Чернігівської області
площа 2,0 га для ведення особистого селянського господарства*



 - зарезервована земельна ділянка

 - земельні ділянки надані у власність або користування

*Карильська сільська рада, Коропського району Чернігівської області
площа 2,0 га для ведення особистого селянського господарства*

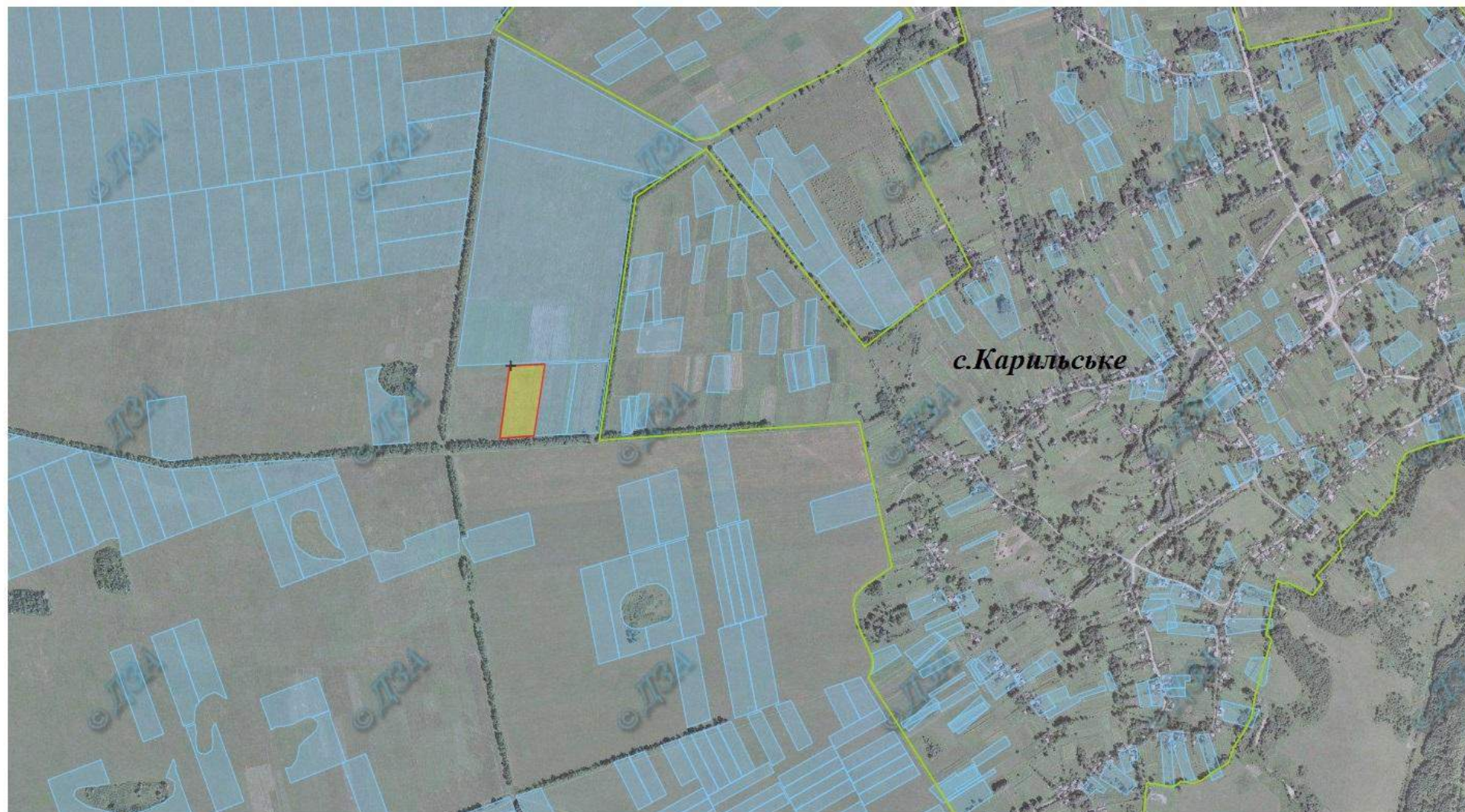

 - зарезервована земельна ділянка  - земельні ділянки надані у власність або користування

*Понорницька селищна рада, Коропського району Чернігівської області
площа 2,0 га для ведення особистого селянського господарства*

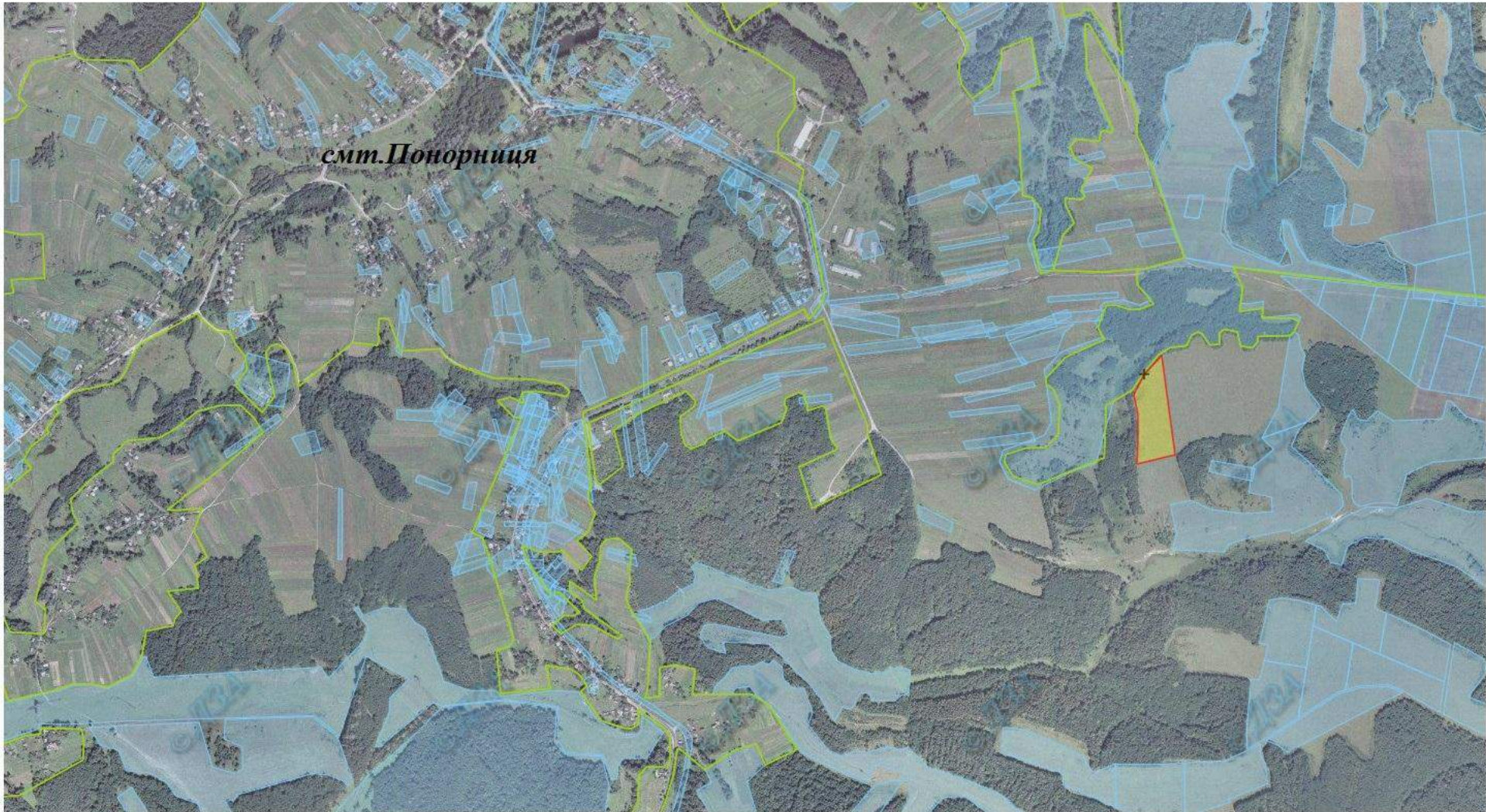

 - зарезервована земельна ділянка

 - земельні ділянки надані у власність або користування

*Крисківська сільська рада, Коропського району Чернігівської області
площа 2,0 га для ведення особистого селянського господарства*

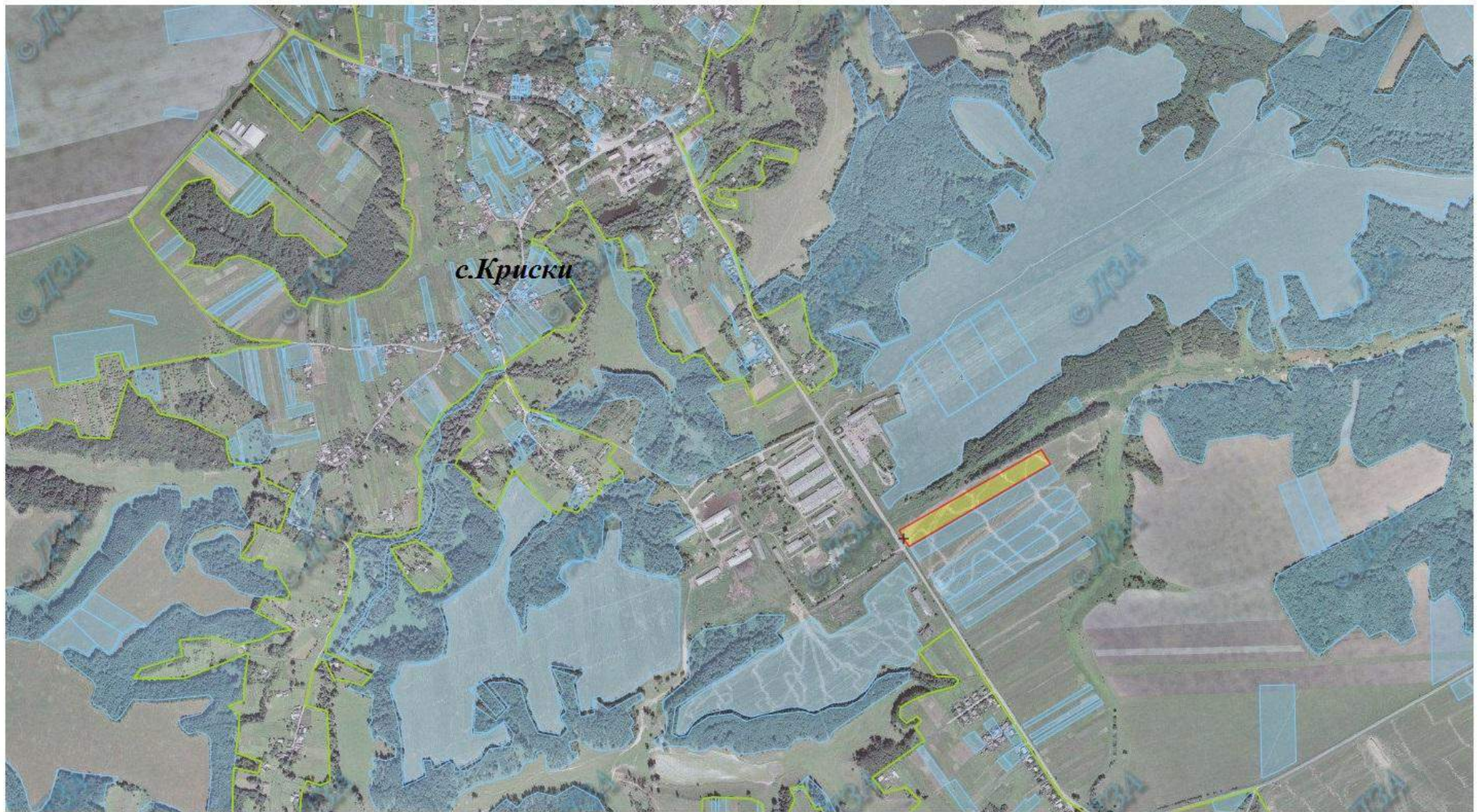

 - зарезервована земельна ділянка  - земельні ділянки надані у власність або користування

Сядринська сільська рада Корюківського району Чернігівської області площею 3,0 га для будівництва і обслуговування жилого будинку, господарських будівель і споруд (присадибна ділянка)

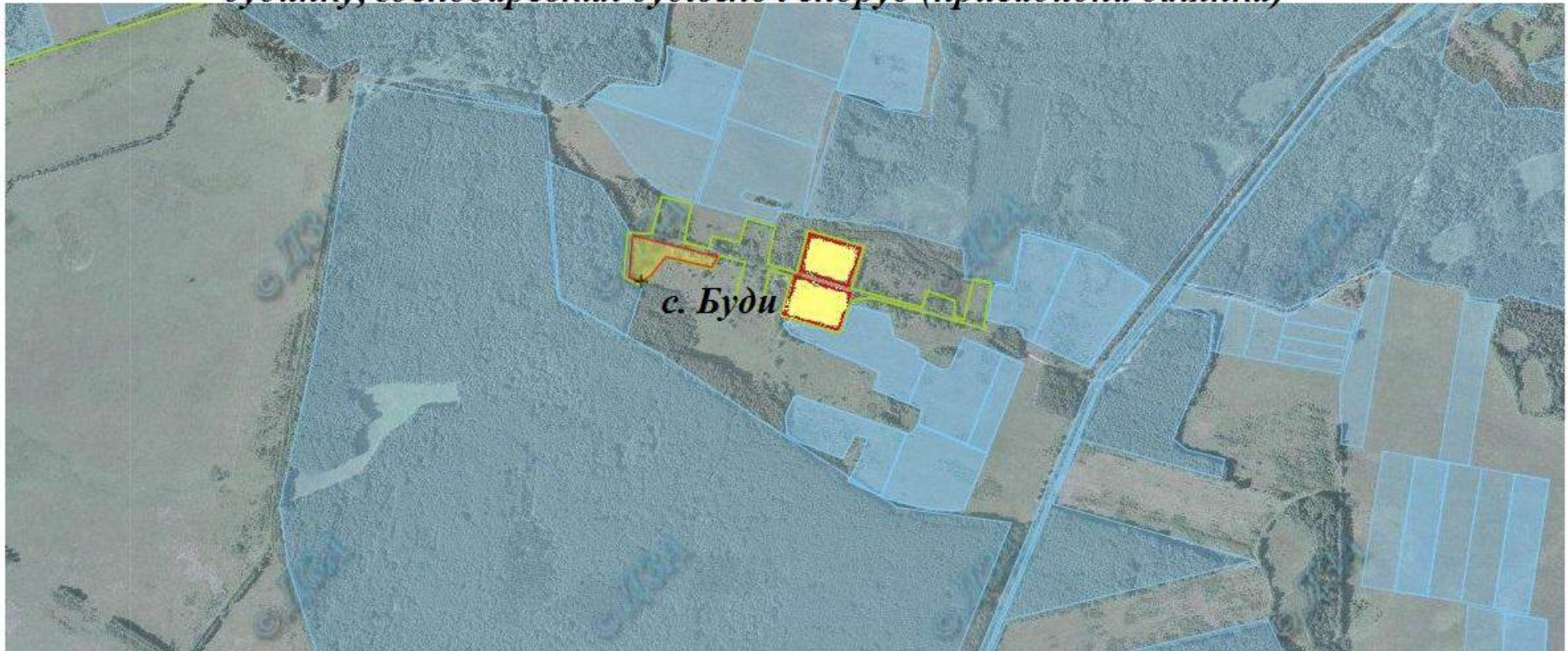

 - зарезервована земельна ділянка  - земельні ділянки надані у власність або користування

*Корюківська міська рада Корюківського району Чернігівської області
площею 75,0 га для ведення особистого селянського господарства*



 - зарезервована земельна ділянка

 - земельні ділянки надані у власність або користування

*Холминська селищна рада Корюківського району Чернігівської області
площею 4,0 га для ведення особистого селянського господарства*



 - зарезервована земельна ділянка

 - земельні ділянки надані у власність або користування

*Авдіївська сільська рада, Куликівського району Чернігівської області
площа 7,0 га для ведення особистого селянського господарства*

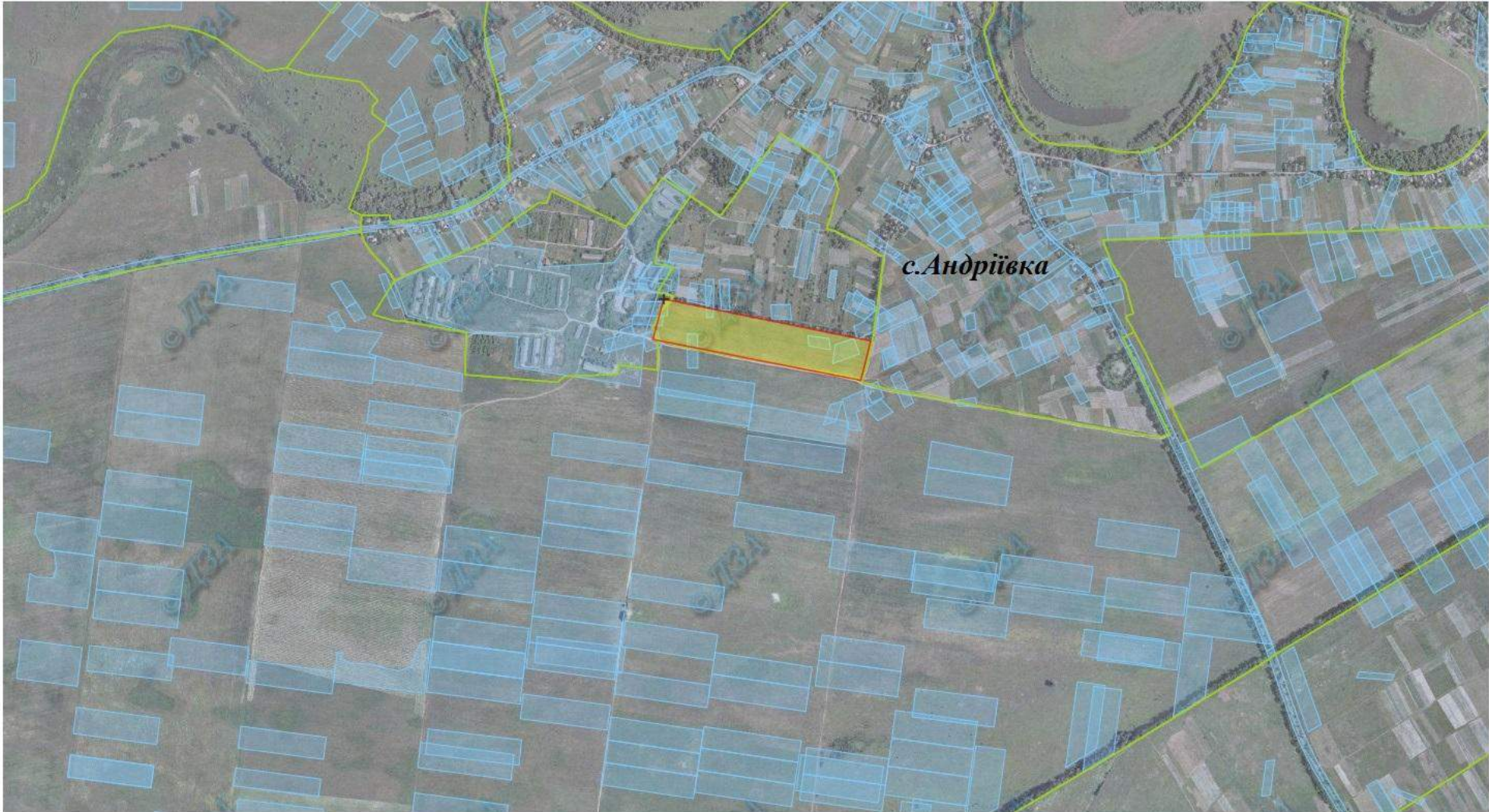

 - зарезервована земельна ділянка  - земельні ділянки надані у власність або користування

*Бакланово-Муравійська сільська рада, Куликівського району Чернігівської області
площа 30,0 га для ведення особистого селянського господарства*



 - зарезервована земельна ділянка  - земельні ділянки надані у власність або користування

*Горбівська сільська рада, Куликівського району Чернігівської області
площа 14,0 га для ведення особистого селянського господарства*

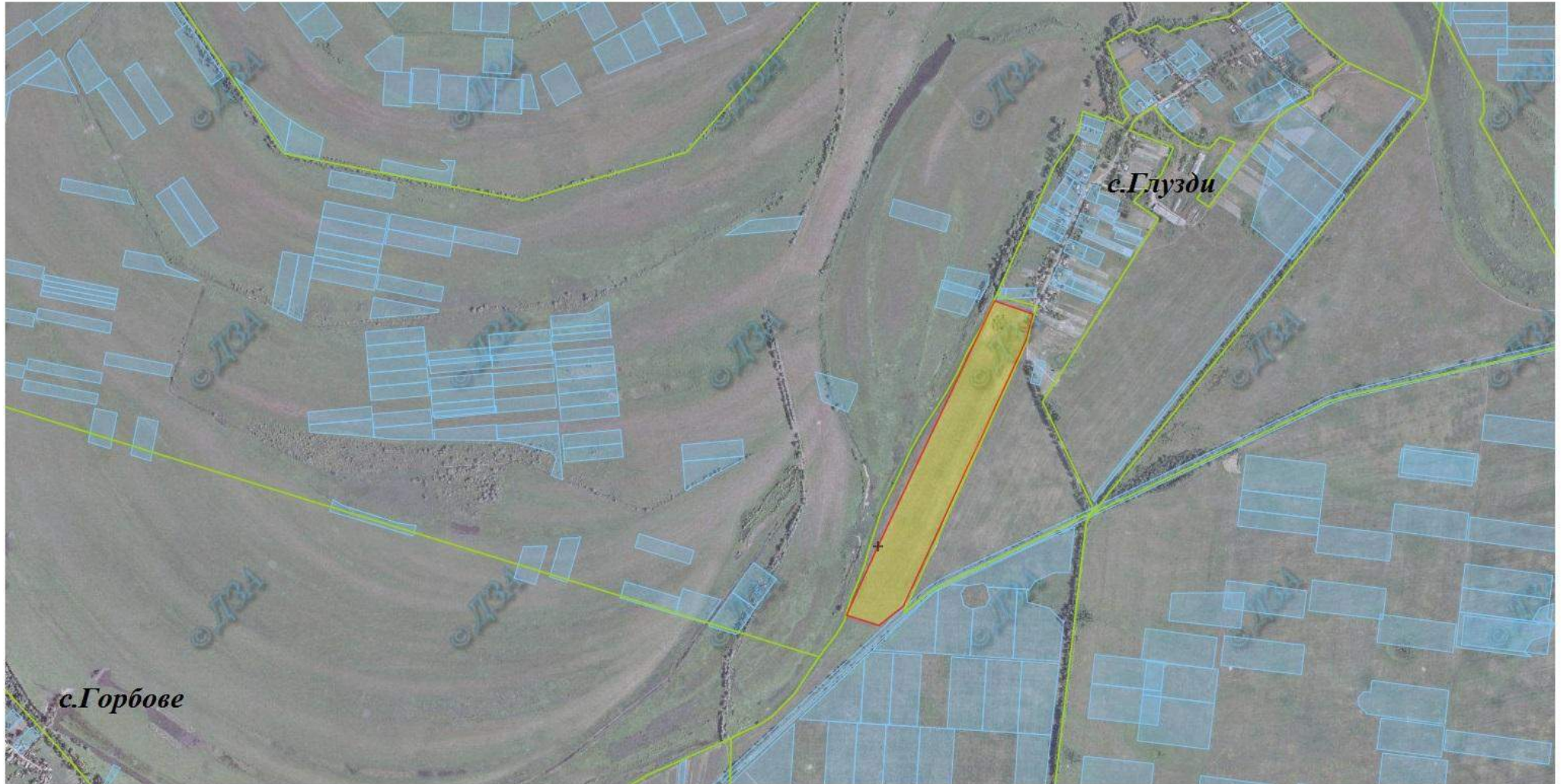

 - зарезервована земельна ділянка  - земельні ділянки надані у власність або користування

*Грабівська сільська рада, Куликівського району Чернігівської області
площа 14,0 га для ведення особистого селянського господарства*



 - зарезервована земельна ділянка  - земельні ділянки надані у власність або користування

*Дроздівська сільська рада, Куликівського району Чернігівської області
площа 7,0 га для ведення особистого селянського господарства*



 - зарезервована земельна ділянка  - земельні ділянки надані у власність або користування

*Жуківська сільська рада, Куликівського району Чернігівської області
площа 13,0 га для ведення особистого селянського господарства*



 - зарезервована земельна ділянка  - земельні ділянки надані у власність або користування

*Куликівська селищна рада, Куликівського району Чернігівської області
площа 0,1 га для будівництва і обслуговування жилого будинку, господарських будівель і споруд*



 - зарезервована земельна ділянка  - земельні ділянки надані у власність або користування

*Куликівська селищна рада, Куликівського району Чернігівської області
площа 2,0 га для будівництва і обслуговування жилого будинку, господарських будівель і споруд*



 - зарезервована земельна ділянка  - земельні ділянки надані у власність або користування

Менська міська рада, Менського району Чернігівської області
площа 2,4 га для будівництва і обслуговування жилого будинку, господарських будівель і споруд

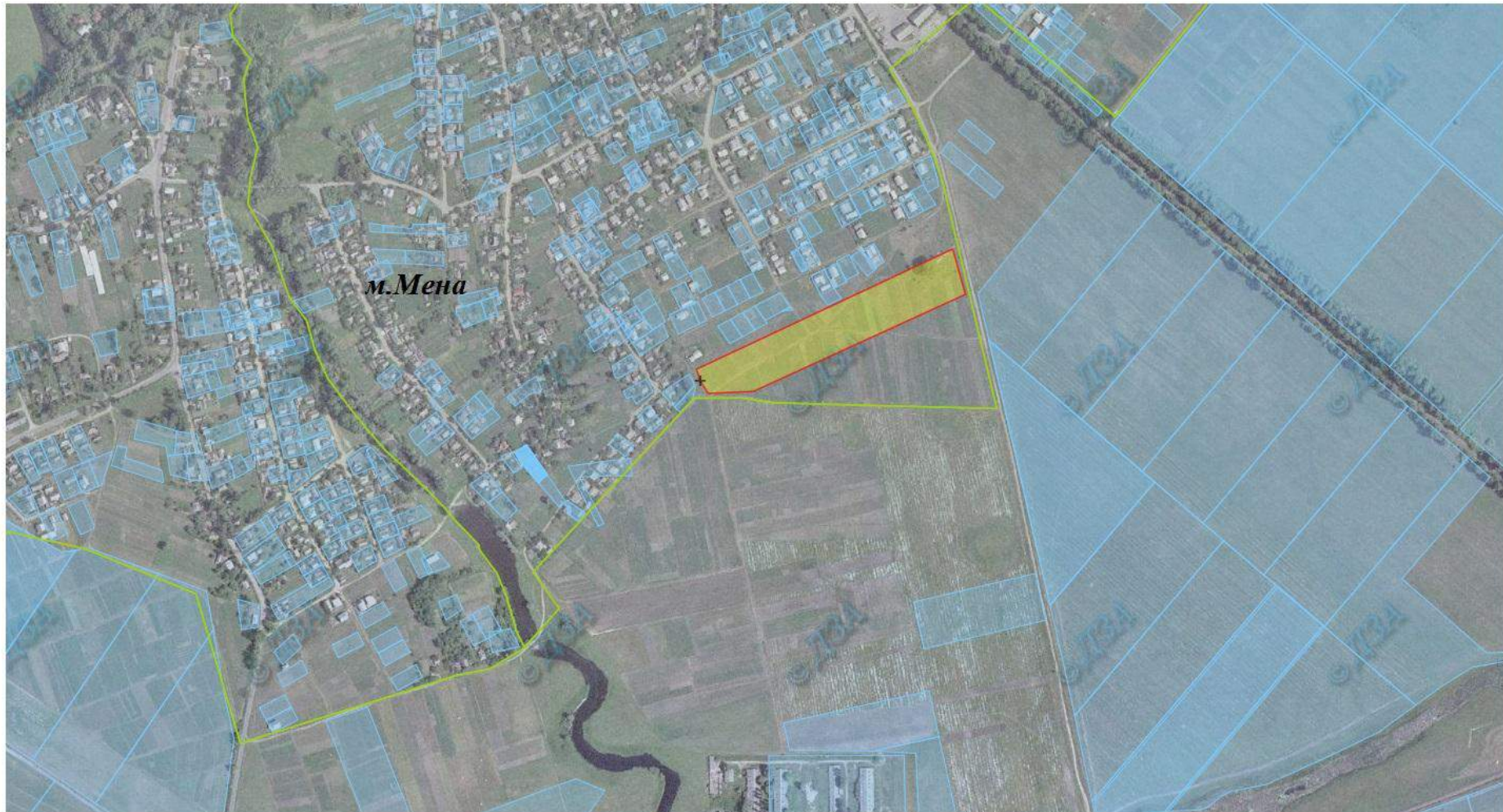

 - зарезервована земельна ділянка  - земельні ділянки надані у власність або користування

*Блиствівська сільська рада, Менського району Чернігівської області
площа 29,0 га для ведення особистого селянського господарства*



 - зарезервована земельна ділянка  - земельні ділянки надані у власність або користування

*Волосківська сільська рада, Менського району Чернігівської області
площа 56,0 га для ведення особистого селянського господарства*



 - зарезервована земельна ділянка  - земельні ділянки надані у власність або користування

*Синявська сільська рада, Менського району Чернігівської області
площа 50,0 га для ведення особистого селянського господарства*





- зарезервована земельна ділянка

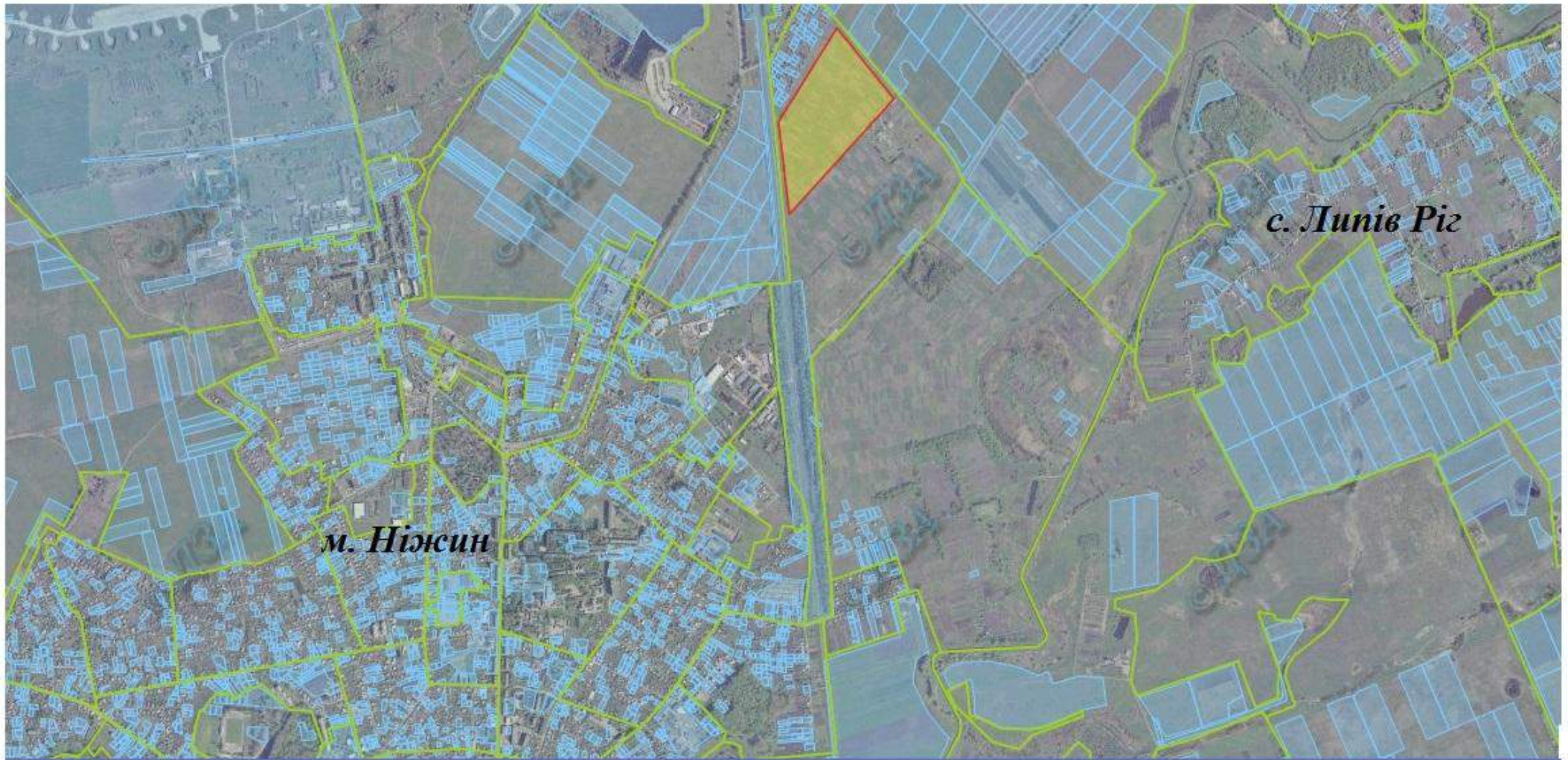

- земельні ділянки надані у власність або користування

Кунашівська сільська рада Ніжинського району Чернігівської області площею 20,0 га для ведення особистого селянського



 - зарезервована земельна ділянка  - земельні ділянки надані у власність або користування

*Григоро-Іванівська сільська рада Ніжинського району
Чернігівської області площею 23,0 га для ведення
особистого селянського господарства*

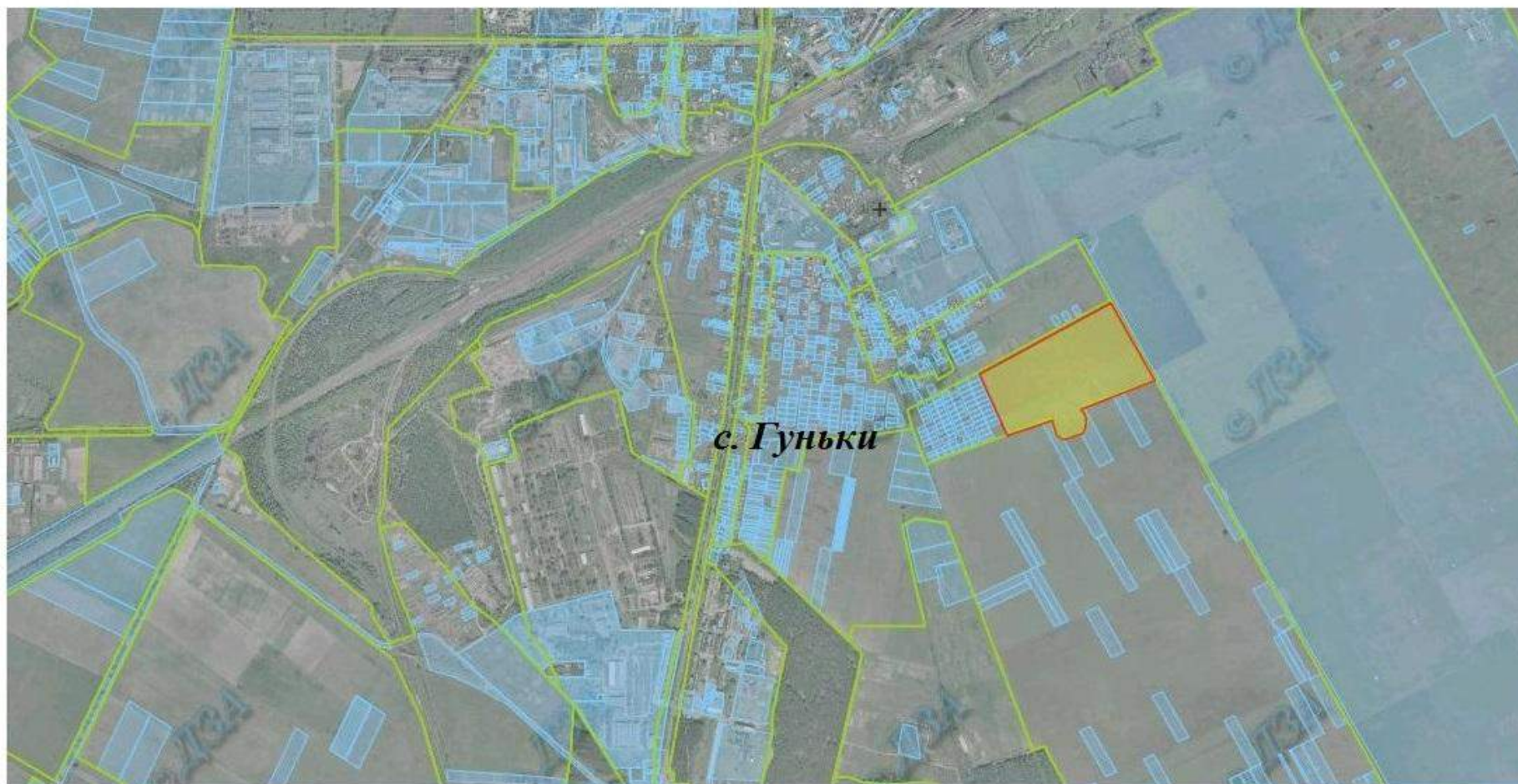

 - зарезервована земельна ділянка  - земельні ділянки надані у власність або користування

*Вертіївська сільська рада Ніжинського району Чернігівської області
площею 20,0 га для ведення особистого селянського господарства*



 - зарезервована земельна ділянка

 - земельні ділянки надані у власність або користування

*Кудлаївська сільська рада, Новгород-Сіверського району Чернігівської області
площа 24,0 га для ведення особистого селянського господарства*

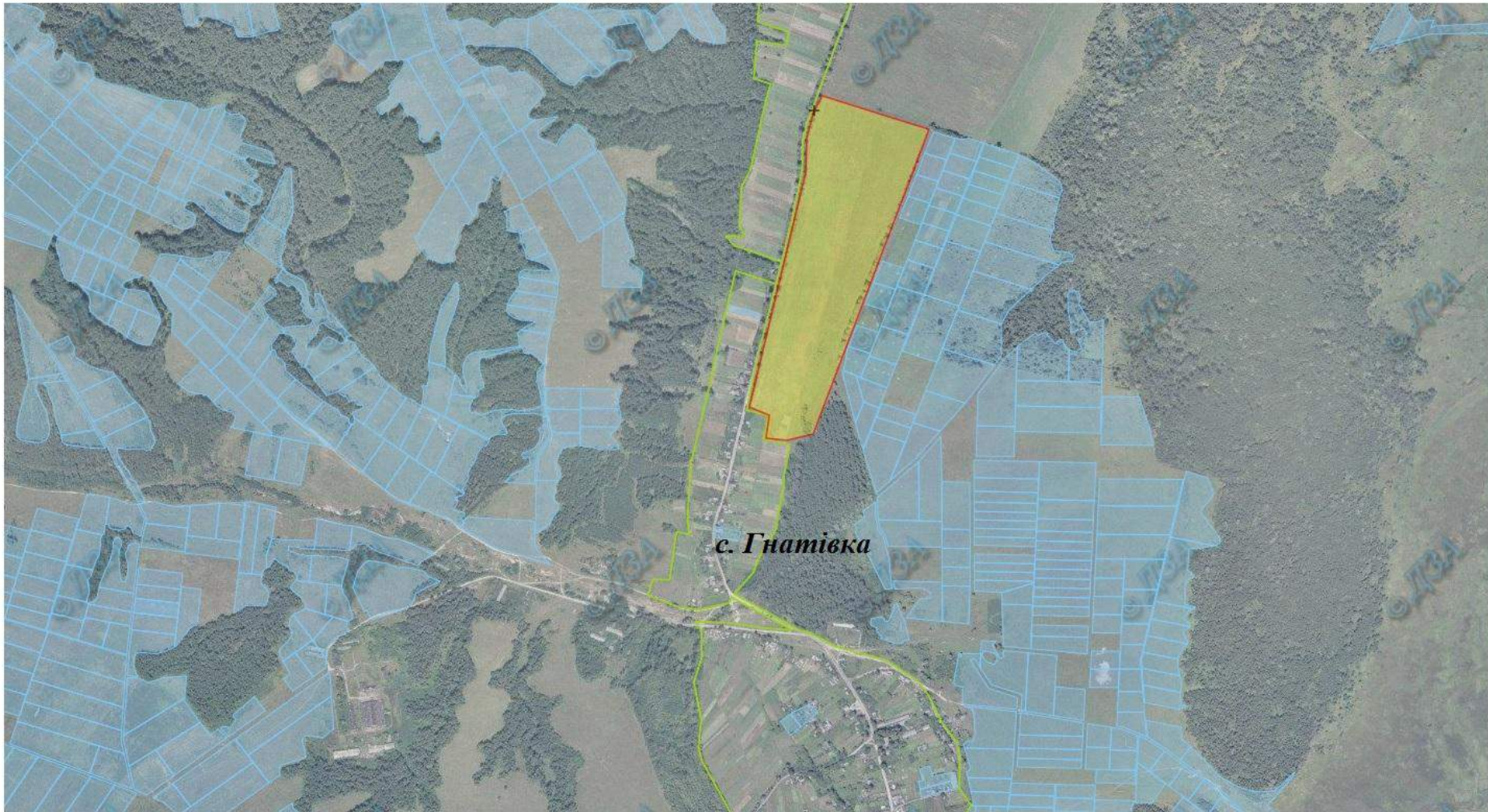

 - зарезервована земельна ділянка  - земельні ділянки надані у власність або користування

*Березовогатьська рада, Новгород-Сіверського району Чернігівської області
площа 24,0 га для ведення особистого селянського господарства*



 - зарезервована земельна ділянка  - земельні ділянки надані у власність або користування

*Козарівська сільська рада Носівського району Чернігівської області
площею 6,0 га для ведення особистого селянського господарства*



 - зарезервована земельна ділянка

 - земельні ділянки надані у власність або користування

*Дідовецька сільська рада Прилуцького району Чернігівської області
площа 5.0 га для ведення індивідуального садівництва*

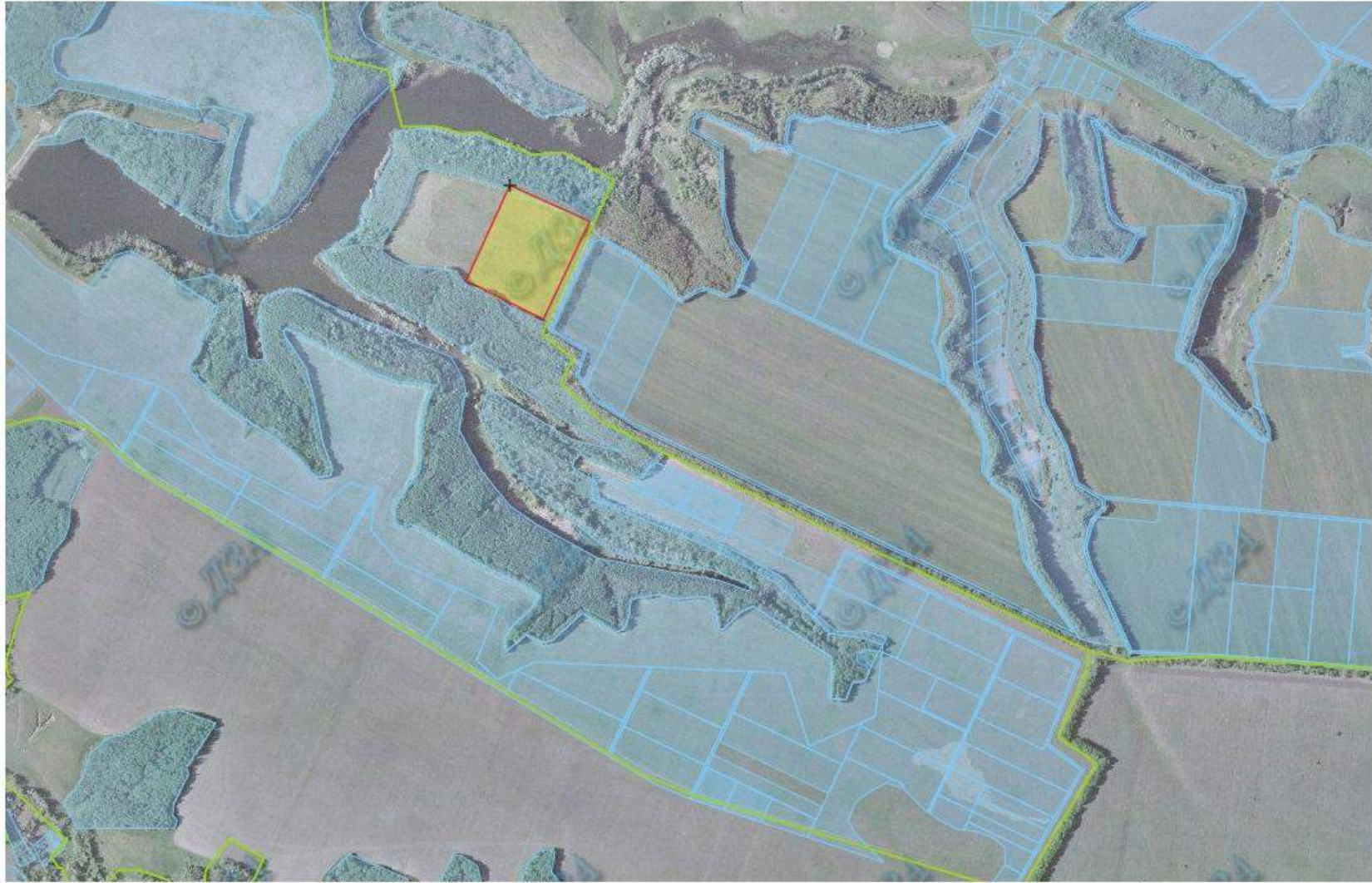

- зарезервована земельна ділянка



- земельні ділянки надані у власність або користування

*Піддубівська сільська рада Прилуцького району Чернігівської області
площа 32.0 га для ведення ОСГ*



 - зарезервована земельна ділянка  - земельні ділянки надані у власність або користування

***с. Пологи Піддубівська сільська рада Прилуцького району Чернігівської області
площа 2.0 га для будівництва і обслуговування жилого будинку,
господарських будівель і споруд***

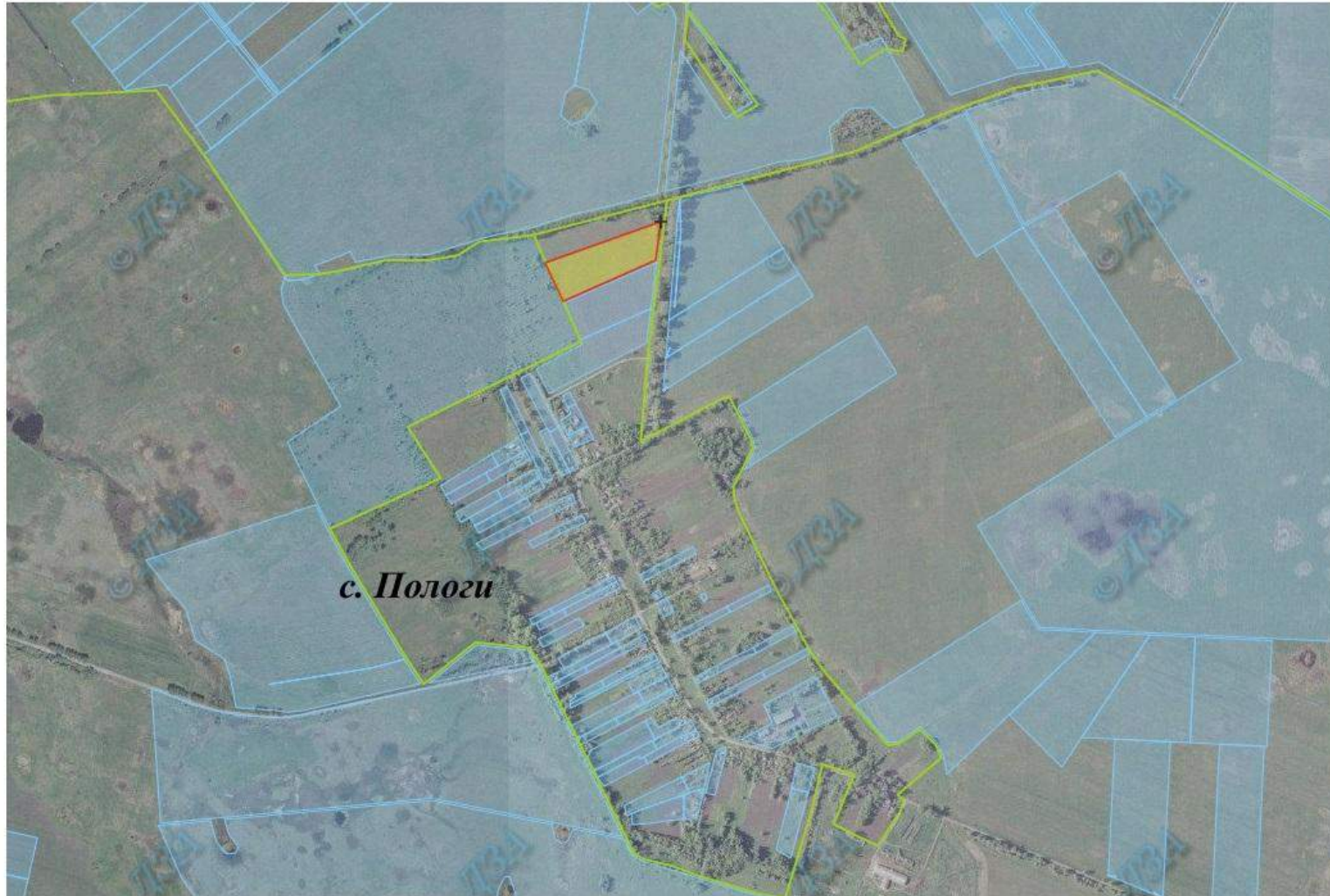

 - зарезервована земельна ділянка  - земельні ділянки надані у власність або користування

*Даницька сільська рада, Ріпкинського району Чернігівської області
площа 14,0 га для ведення особистого селянського господарства*



 - зарезервована земельна ділянка  - земельні ділянки надані у власність або користування

*Даницька сільська рада, Ріпкинського району Чернігівської області
площа 4,0 га для будівництва і обслуговування жилого будинку, господарських будівель і споруд*



- зарезервована земельна ділянка



- земельні ділянки надані у власність або користування

*м. Семенівка Семенівського району Чернігівської області
площею 1,0 для будівництва і обслуговування жилого будинку,
господарських будівель і споруд (присадибна ділянка)*



- зарезервована земельна ділянка



- земельні ділянки надані у власність або користування

*Миколаївська сільська рада Семенівського району
Чернігівської області площею 7,7 для ведення
особистого селянського господарства*



 - зарезервована земельна ділянка  - земельні ділянки надані у власність або користуванні

*Семенівська міська рада Семенівського району Чернігівської області
площею 5,0 для ведення особистого селянського господарства*



 - зарезервована земельна ділянка  - земельні ділянки надані у власність або користування

*Великоустівська сільська рада Сосницького району Чернігівської області
площа 21.9 га для ведення ОСГ*



 - зарезервована земельна ділянка  - земельні ділянки надані у власність або користування

*Загребельська сільська рада Сосницького району Чернігівської області
площа 8.5 га для ведення ОСГ*

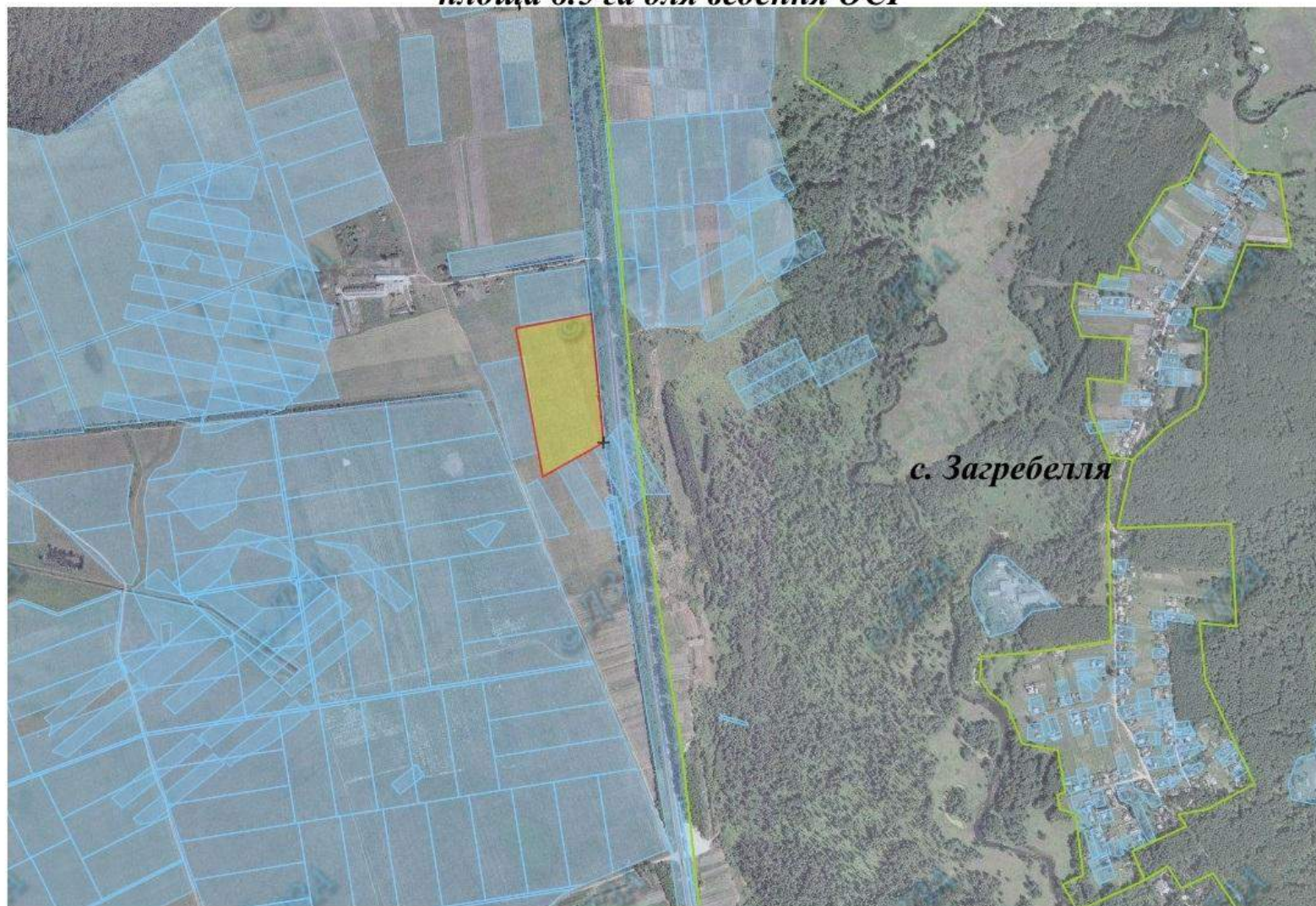

 - зарезервована земельна ділянка

 - земельні ділянки надані у власність або користування

*Лавська сільська рада Сосницького району Чернігівської області
площа 11.5 га для ведення ОСГ*



 - зарезервована земельна ділянка  - земельні ділянки надані у власність або користування

*смт. Сосниця Сосницького району Чернігівської області
площа 3.0 га для будівництва і обслуговування жилого будинку,
господарських будівель і споруд*



 - зарезервована земельна ділянка  - земельні ділянки надані у власність або користування

*Васьковецька сільська рада Срібнянського району Чернігівської області
площею 10,0 га для ведення особистого селянського господарства*

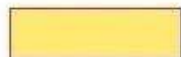

 - зарезервована земельна ділянка

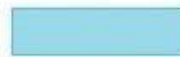
 - земельні ділянки надані у власність або користування

*Горобіївська сільська рада Срібнянського району Чернігівської області
площею 4,0 га для ведення особистого селянського господарства*

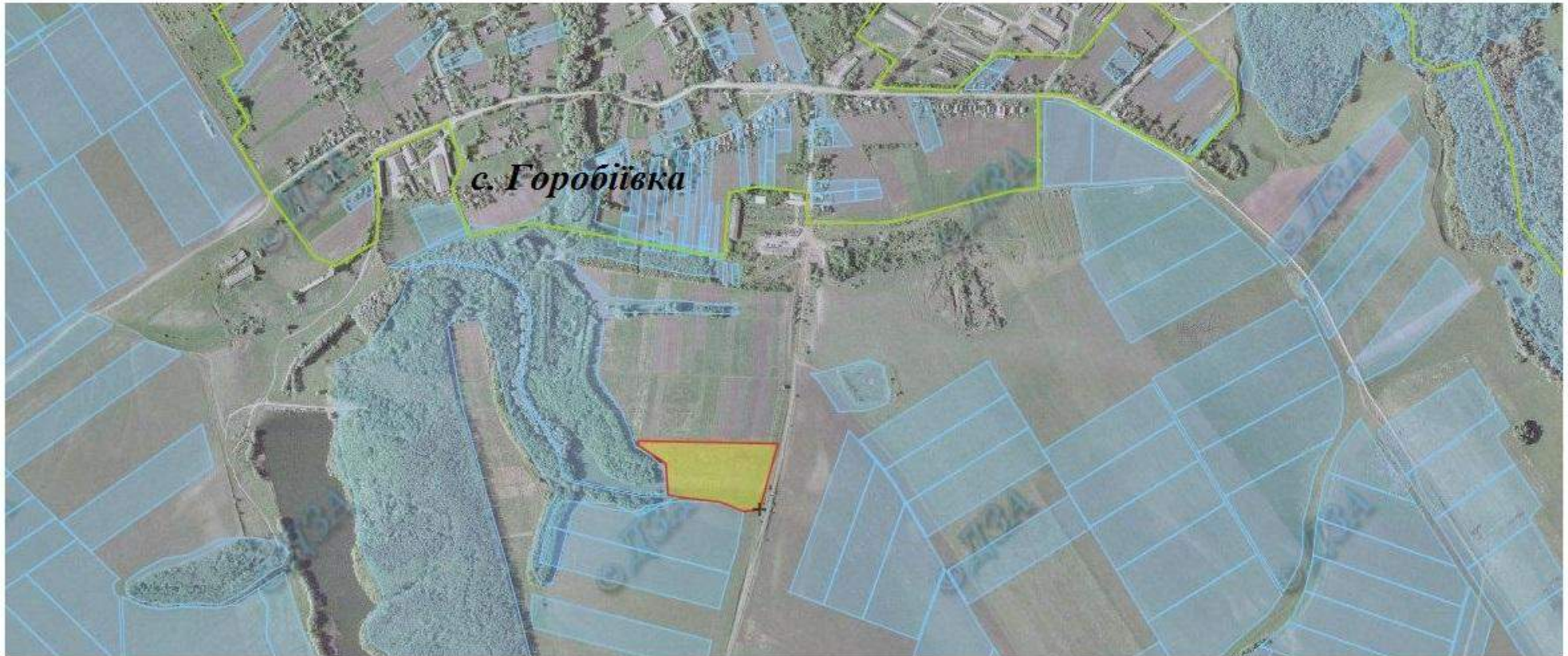

- зарезервована земельна ділянка



- земельні ділянки надані у власність або користування

*Гриціївська сільська рада Срібнянського району Чернігівської області
площею 3,0 га для ведення особистого селянського господарства*



- зарезервована земельна ділянка



- земельні ділянки надані у власність або користування

*Гурбинська сільська рада Срібнянського району Чернігівської області
площею 13,0 га для ведення особистого селянського господарства*



 - зарезервована земельна ділянка  - земельні ділянки надані у власність або користування

*Дігтярівська селищна рада Срібнянського району Чернігівської області
площею 4,0 га для ведення особистого селянського господарства*



- зарезервована земельна ділянка



- земельні ділянки надані у власність або користування

*Карпилівська сільська рада Срібнянського району Чернігівської області
площею 7,0 га для ведення особистого селянського господарства*

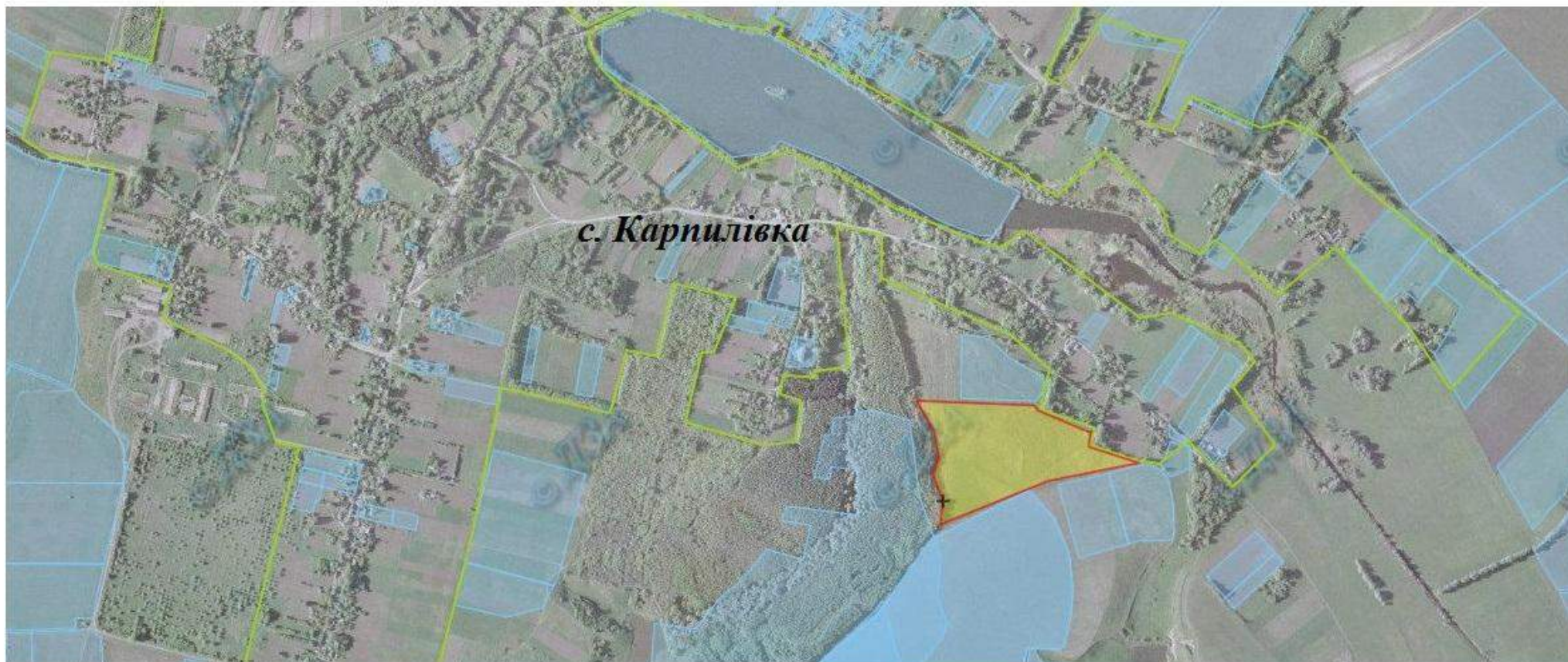

- зарезервована земельна ділянка



- земельні ділянки надані у власність або користування

*Олексинська сільська рада Срібнянського району Чернігівської області
площею 5,0 га для ведення особистого селянського господарства*

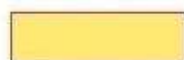
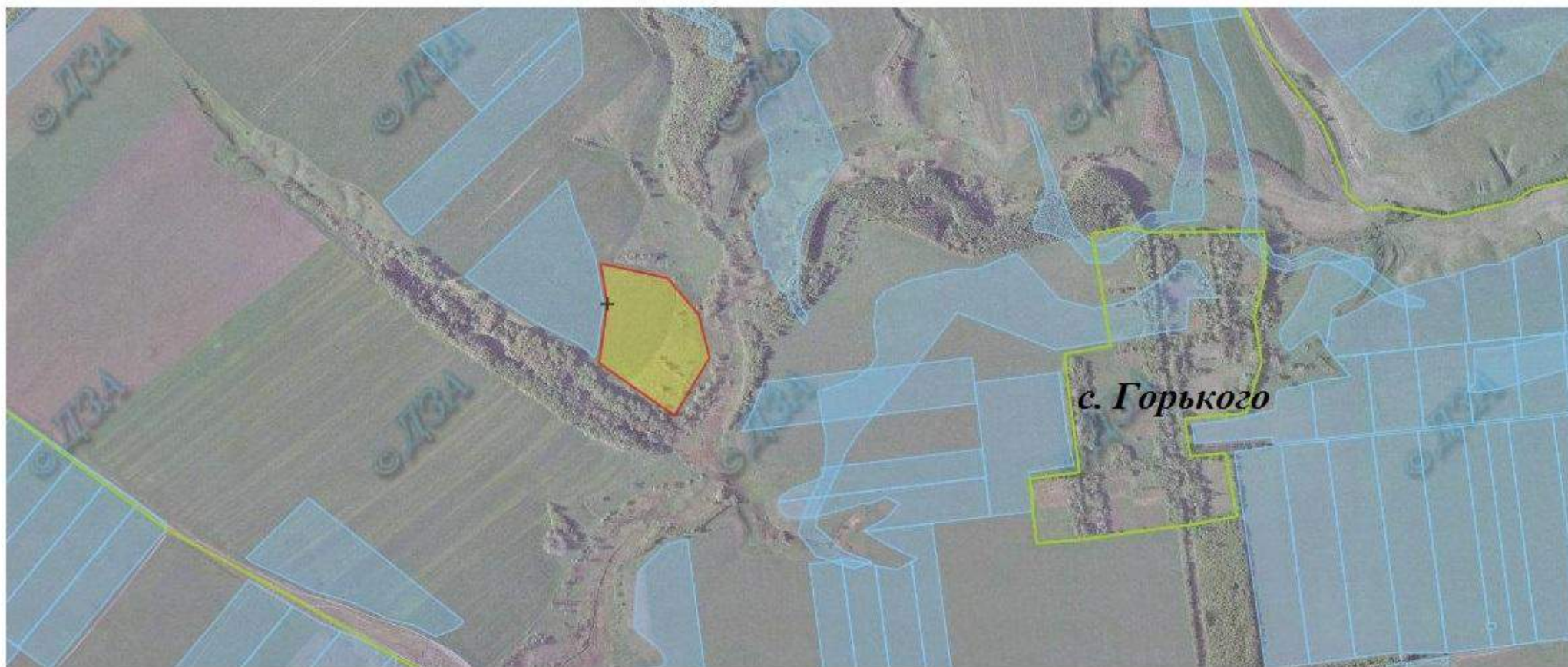

- зарезервована земельна ділянка



- земельні ділянки надані у власність або користування

*Подільська сільська рада Срібнянського району Чернігівської області
площею 6,0 га для ведення особистого селянського господарства*



- зарезервована земельна ділянка



- земельні ділянки надані у власність або користування

*Сокиринська сільська рада Срібнянського району Чернігівської області
площею 5,0 га для ведення особистого селянського господарства*



- зарезервована земельна ділянка



- земельні ділянки надані у власність або користування

*смт Срібне Срібнянського району Чернігівської області
площею 4,0 га для будівництва і обслуговування жилого
будинку, господарських будівель і споруд (присадибна ділянка)*

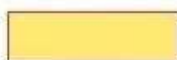
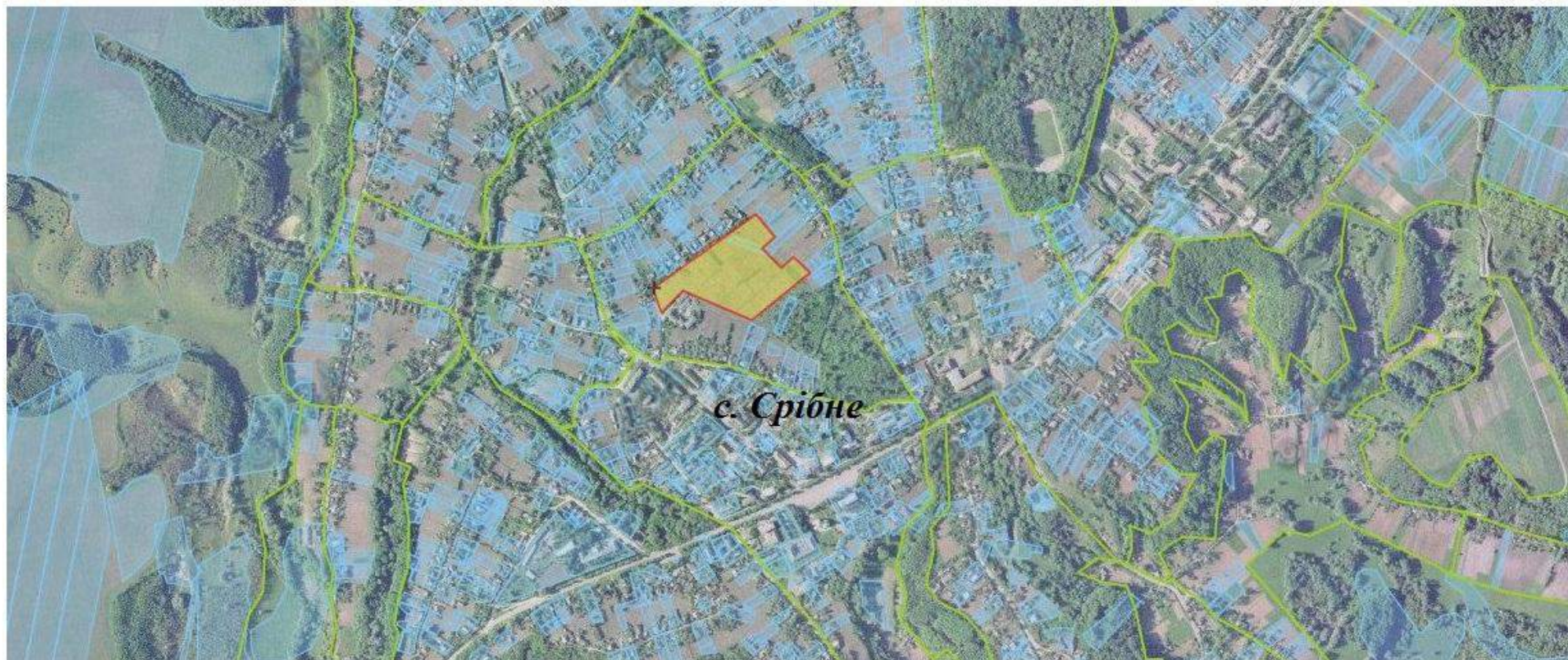

- зарезервована земельна ділянка



- земельні ділянки надані у власність або користування

*Срібнянська селищна рада Срібнянського району Чернігівської області
площею 4,0 га для ведення особистого селянського господарства*

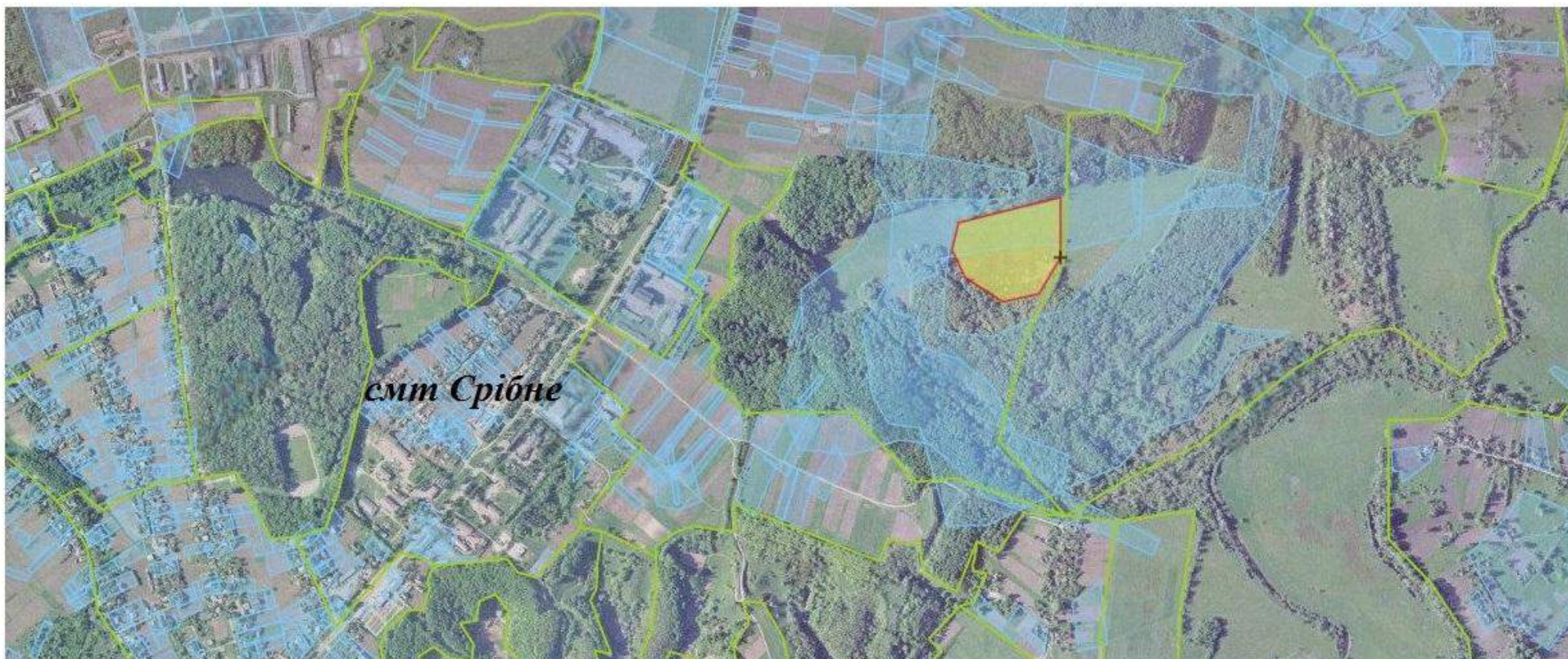

 - зарезервована земельна ділянка  - земельні ділянки надані у власність або користування

*Харитонівська сільська рада Срібнянського району Чернігівської області
площею 6,0 га для ведення особистого селянського господарства*

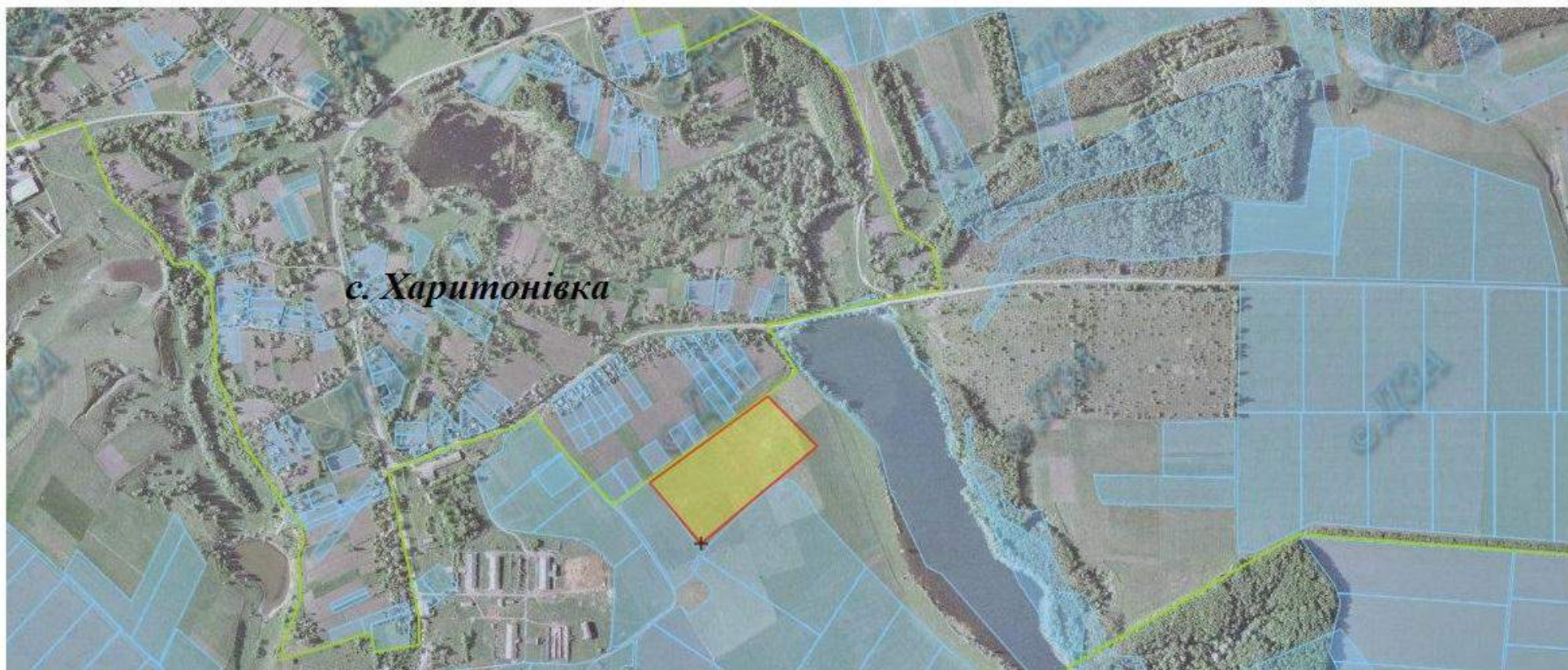

 - зарезервована земельна ділянка  - земельні ділянки надані у власність або користування

Красноколядинська сільська рада Талалаївського району Чернігівської області площею 1,0 для будівництва і обслуговування жилого будинку, господарських будівель і споруд (присадибна ділянка)

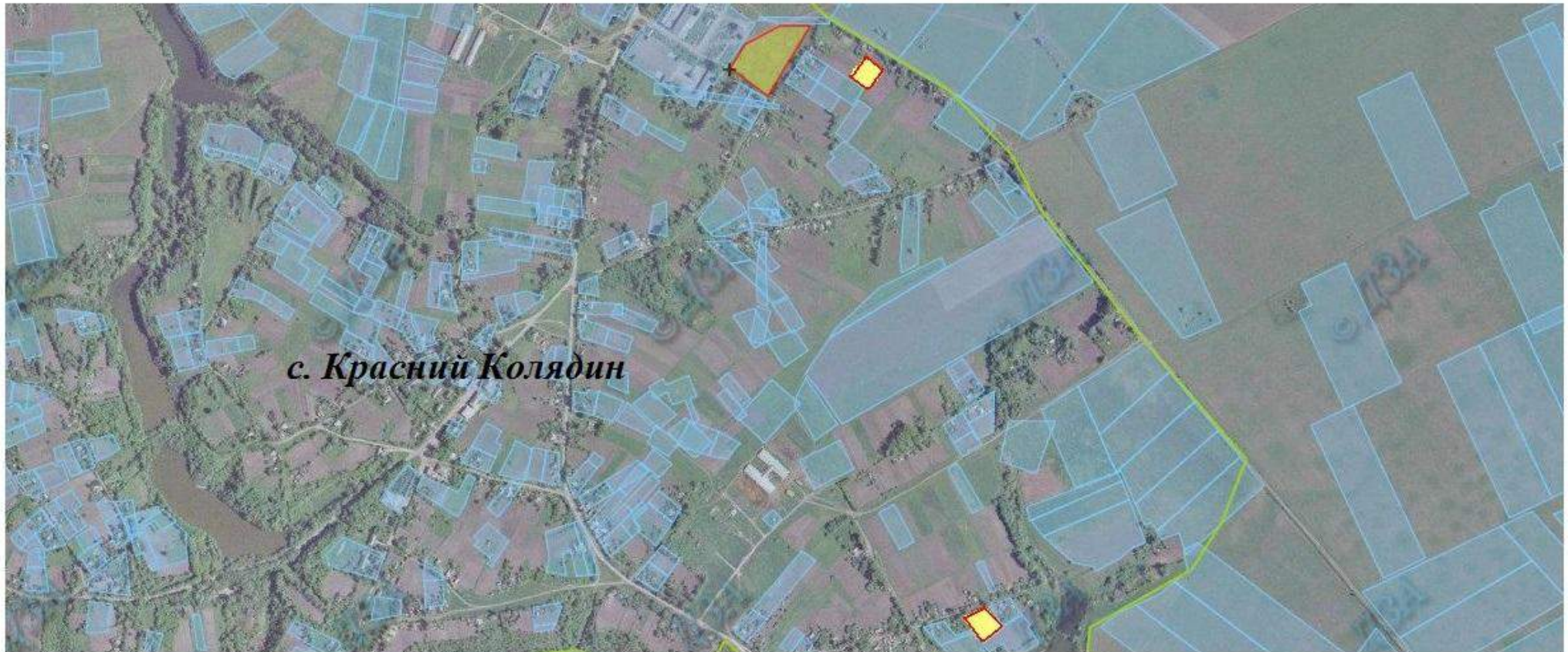

- зарезервована земельна ділянка

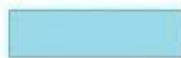

- земельні ділянки надані у власність або користування

Болотницька сільська рада Талалаївського району Чернігівської області площею 2,75 для будівництва і обслуговування жилого будинку, господарських будівель і споруд (присадибна ділянка)

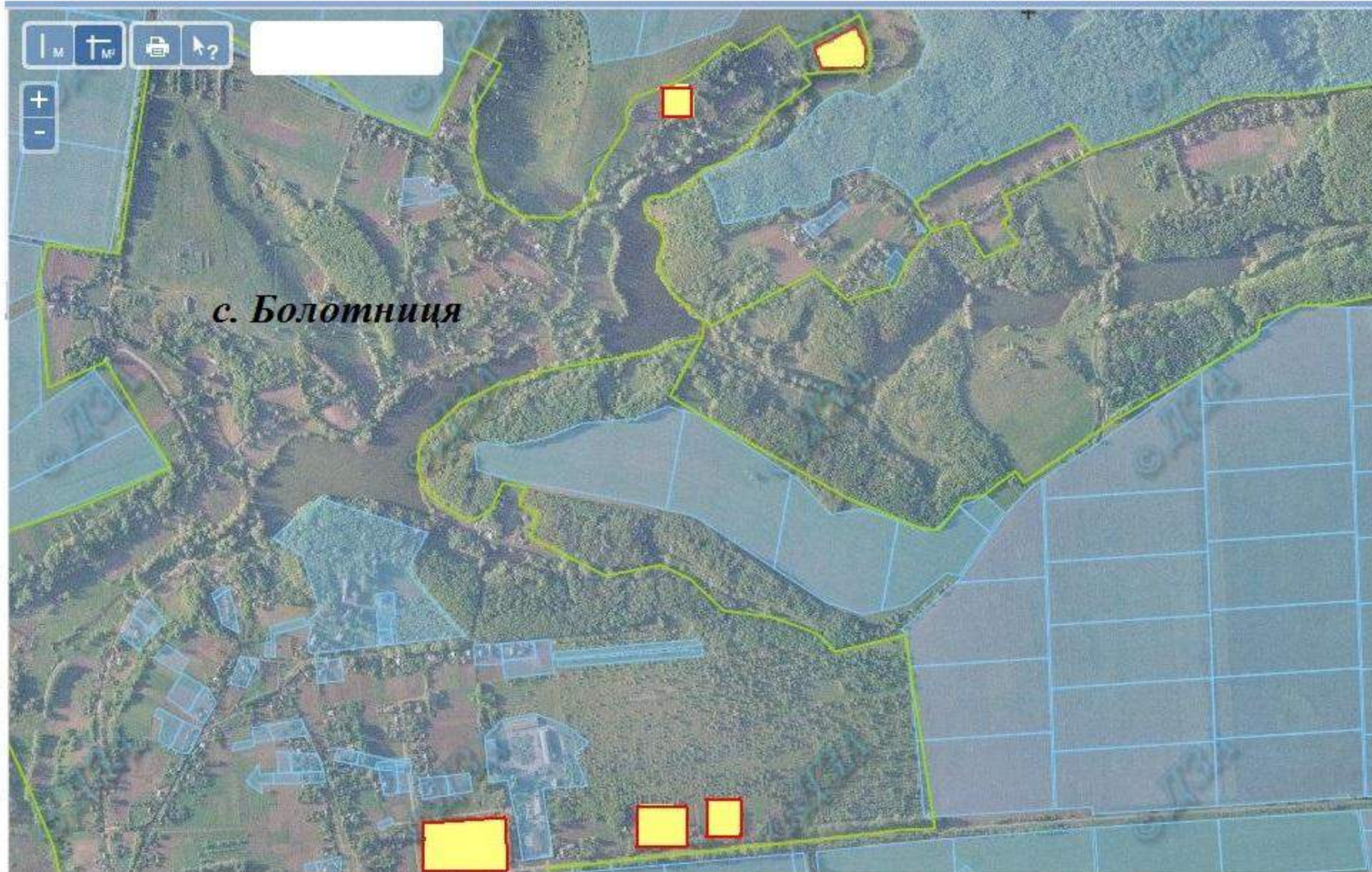

 - зарезервована земельна ділянка  - земельні ділянки надані у власність або користування

Сильченківська сільська рада Талалаївського району Чернігівської області площею 0,60 для ведення особистого селянського господарства

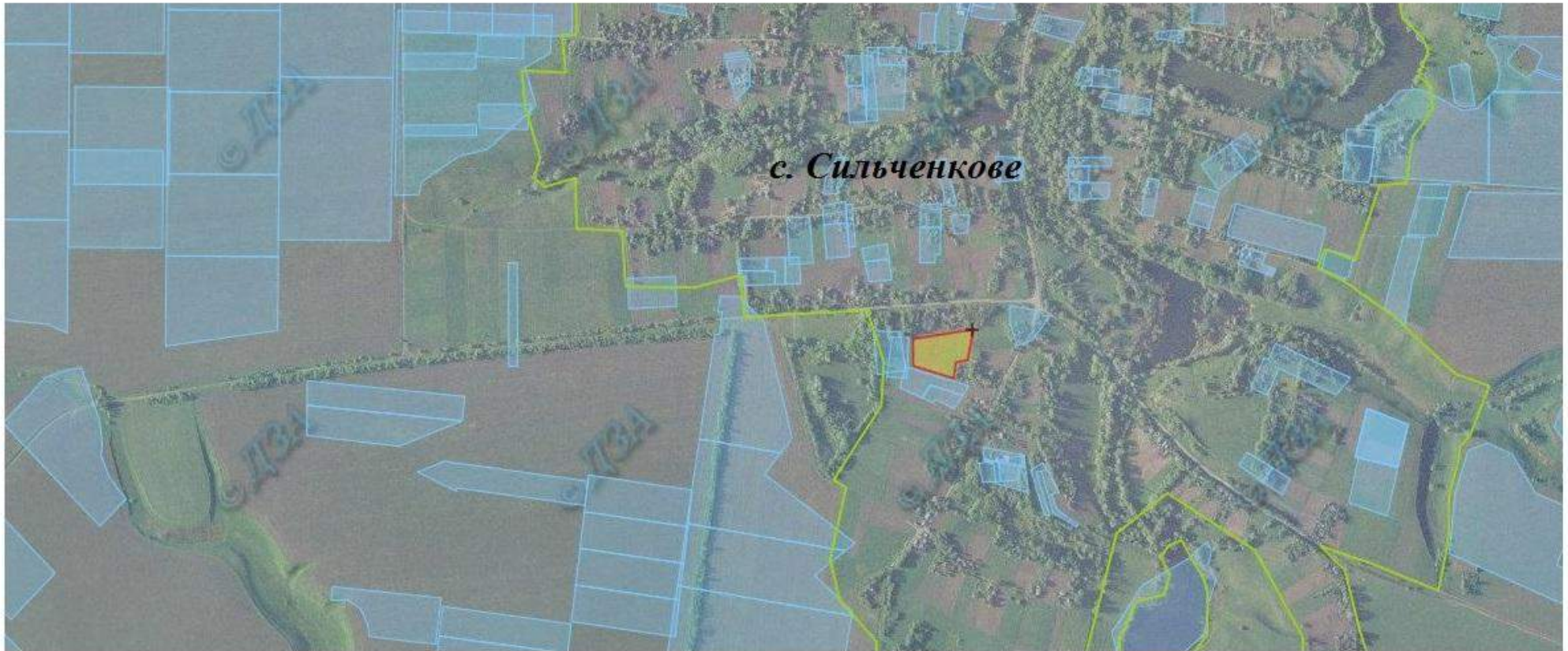

- зарезервована земельна ділянка



- земельні ділянки надані у власність або користування

*смт Талалаївка Талалаївського району Чернігівської області
площею 1,7 для будівництва і обслуговування жилого будинку,
господарських будівель і споруд (присадибна ділянка)*

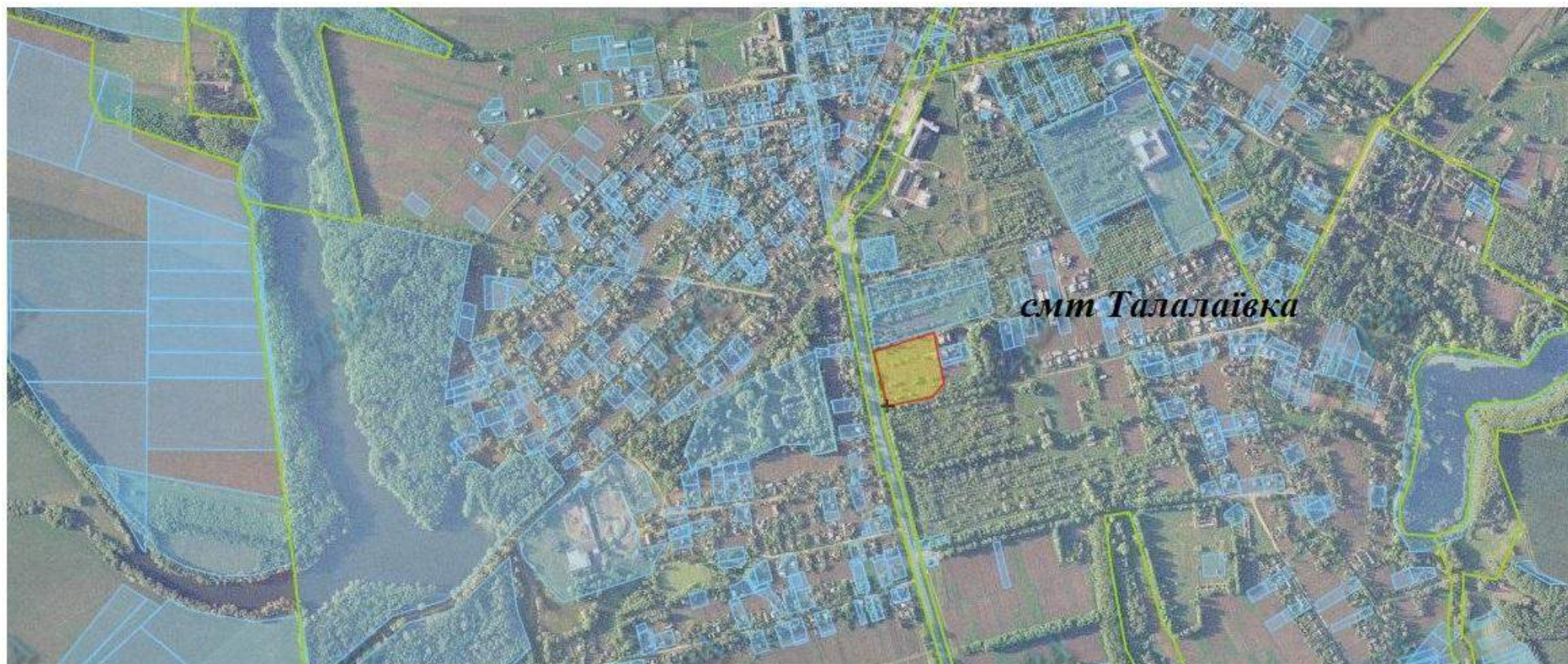

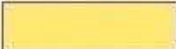
 - зарезервована земельна ділянка

 - земельні ділянки надані у власність або користування

*с. Українське Талалаївського району Чернігівської області
площею 1,0 для будівництва і обслуговування жилого будинку,
господарських будівель і споруд (присадибна ділянка)*



 - зарезервована земельна ділянка  - земельні ділянки надані у власність або користування

*Улянівська сільська рада, Чернігівського району Чернігівської області
площа 50,0 га для індивідуального садівництва*



 - зарезервована земельна ділянка  - земельні ділянки надані у власність або користування

*Чернігівська міська рада, Чернігівської області
площа 40,0 га для будівництва і обслуговування жилого будинку, господарських будівель і споруд*

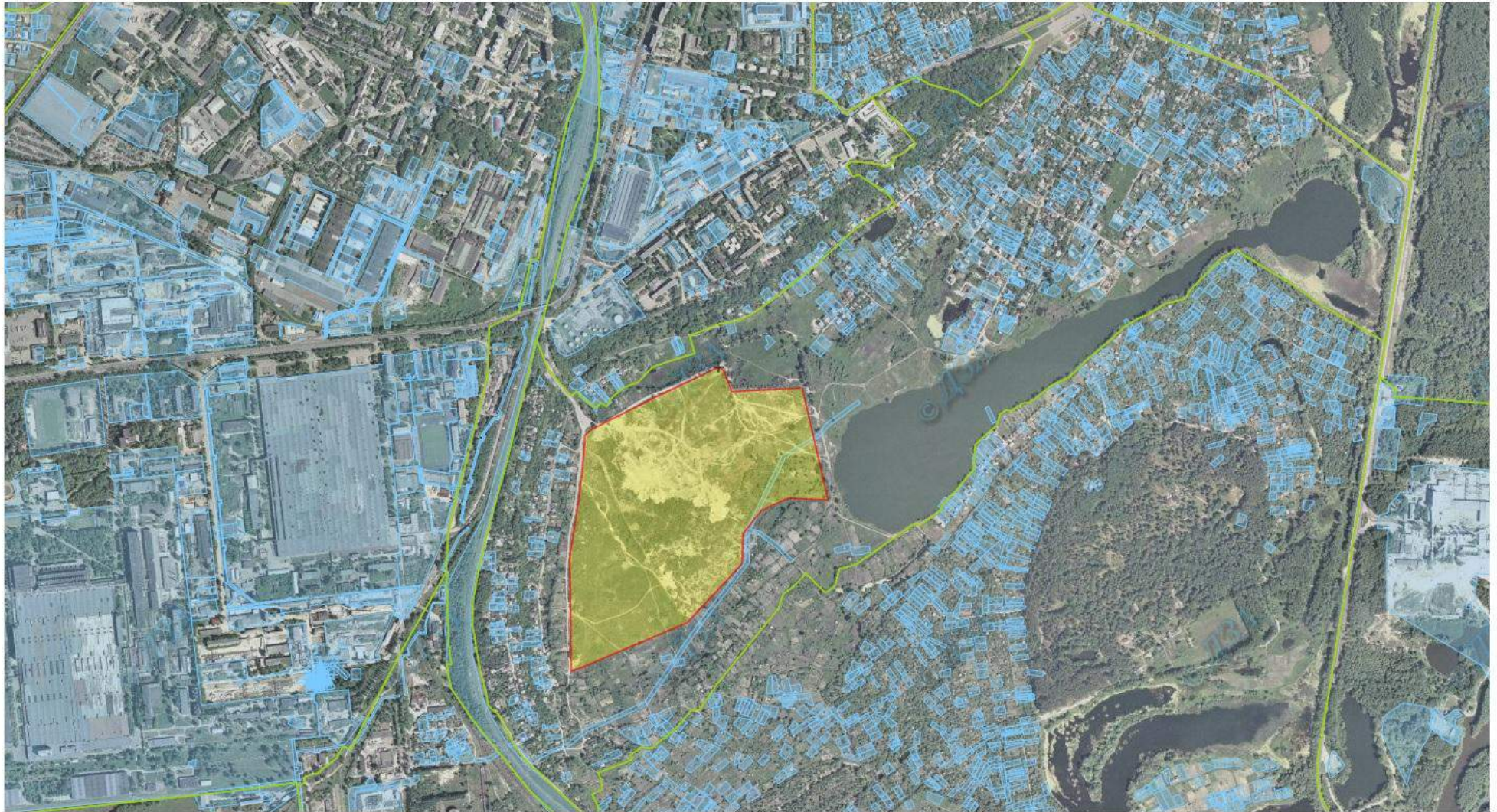

 - зарезервована земельна ділянка  - земельні ділянки надані у власність або користування

*Кучинівська сільська рада Щорського району Чернігівської області
площа 22.0 га для ведення ОСГ*

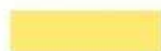

- зарезервована земельна ділянка



- земельні ділянки надані у власність або користування

*Софіївська сільська рада Щорського району Чернігівської області
площа 18.6 га для ведення ОСГ*



 - зарезервована земельна ділянка  - земельні ділянки надані у власність або користування

*с. Ількача Турр'янська сільська рада Чернігівської області
загальна площа 16.0 га для ведення ОСГ*

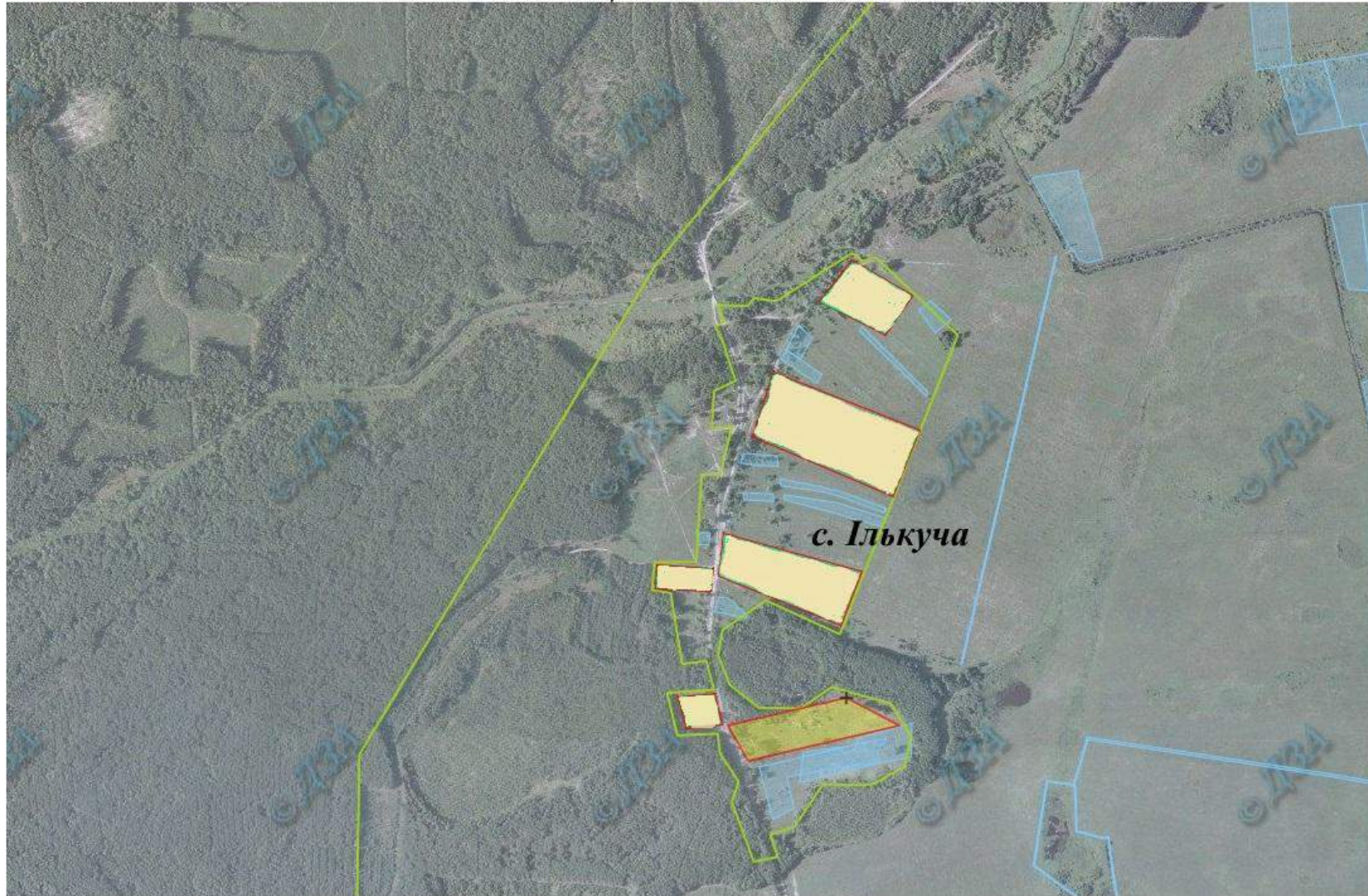

 - зарезервована земельна ділянка  - земельні ділянки надані у власність або користування